

BAB II

PROFIL CV. COMETINDO MITRA INTI

MECHANICAL AND ELETRICAL CONSULTHING

ENGINEERING

2.1 Sejarah Ringkas

PT. COMETINDO MITRA INTI adalah perusahaan yang bergerak di bidang jasa konsultan Mekanikal dan Elektrikal yang memiliki bisnis inti Jasa Audit, Desain, Review Engineering, Testing Commisioning dan Managemen Kontruksi. Kantor pusat perusahaan ini berada di Jl. Bunga No.58A, Meruya Selatan – Jakarta barat.

Perusahaan ini didukung oleh tenaga profesional dan akademisi yang siap untuk memberikan layanan terbaik terhadap problem-problem pekerjaan mekanikal dan elektrikal pada gedung, baik pada gedung yang akan dibangun, gedung dalam tahap pembangunan, gedung dalam tahap penyelesaian akhir dan gedung dalam masa pemakaian.

2.2 Profil Perusahaan

Nama perusahaan : PT. COMETINDO MITTRA INTI

Alamat : Jl. Bunga No.58A, Meruya Selatan – Jakarta barat.

Tahun berdiri : 2011

E-mail : cometindo@gmail.com

No telp / fax : (021- 3368-8112 / (021)-5575-0074

Bidang usaha : Produk dan Jasa

Biodata Pemilik

Nama pemilik : Ir. Sulistyono, MM

Jabatan : Manager Utama
Alamat Pemilik : Jl. Bunga 58A, RT 03/05, Meruya Selatan,
Kembangan Jakarta Barat – 11650
No telp : 081314113535

2.3 Struktur Perusahaan

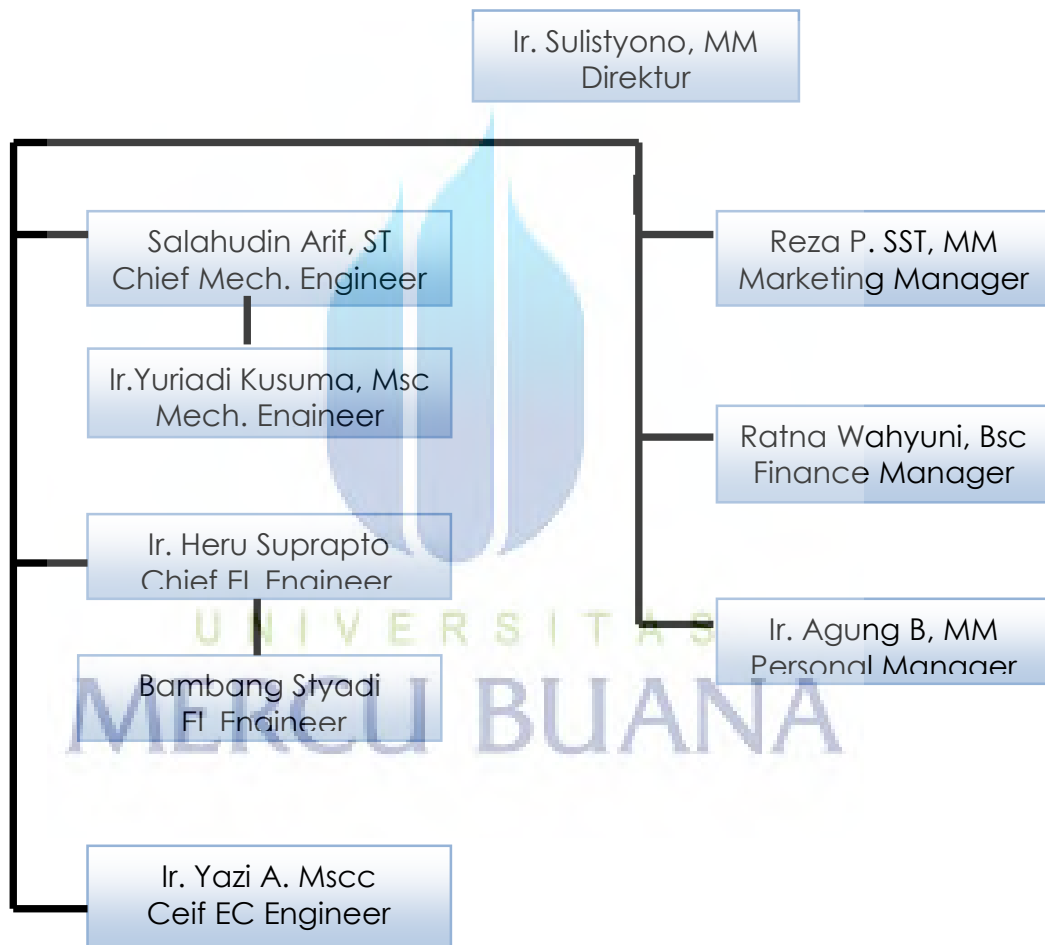

Gambar 2.1 Struktur Perusahaan

2.4 Logo Perusahaan



Gambar 2.2 Logo Perusahaan

2.5 Visi dan Misi

Visi :

Menjadikan PT. Cometindo Mitra Inti sebagai perusahaan jasa konsultan Mekanikal dan Elektrikal yang terpercaya di Indonesia

Misi :

Memberikan pelayanan jasa Audit, Perencanaan, *Testing Commisioning*, *Review Engineering* dan Management Kontruksi dengan hasil laporan, dokumen dan informasi yang cepat dan terpercaya.

Menempatkan tenaga-tenaga profesional dan akademisi yang ditunjang dengan peralatan, instrumentasi dan komunikasi yang modern.

Berpegang pada konsep aman, hemat dan ramah lingkungan (*Green*).

2.6 Kegiatan Usaha

PT. COMETINDO MITRA INTI merupakan sebuah perusahaan yang bergerak dibidang jasa konsultan mekanikal dan elektrikal, yang memiliki inti jasa Audit, Desain, Review Engineering, Testing Commissioning dan Managemen Kontruksi. Perusahaan ini didukung oleh tenaga profesional dan akademisi yang siap untuk memberikan layanan terbaik terhadap problem-problem pekerjaan mekanikal dan elektrikal pada gedung, baik pada gedung yang akan dibangun, gedung dalam tahap pembangunan, gedung dalam tahap penyelesaian akhir dan gedung dalam masa pemakaian.

2.7 Uraian Singkat Tentang Bisnis Inti

1. Audit Mekanik & Elektrikal adalah pengecekan dan pengujian untuk memastikan peralatan dan intalasi Mekanik & Elektrikal pada gedung, apakah dalam kondisi baik, aman, sesuai dengan spesifikasi teknis dan standar peraturan yang ada. *Output* dari pekerjaan ini berupa laporan audit yang berisi temuan-temuan, analisa dan rekomendasi.
2. Audit Energi adalah pengecekan tingkat efisiensi peralatan Mekanikal& Elektrikal dalam mengkonsumsi energi listrik, solar, dan gas. *Output* dari pekerjaan ini berupa laporan audit yang berisi temuan-temuan, analisa dan rekomendasi.
3. Desain adalah menyiapkan dokumen tender M&E yang meliputi Gambar Tender, Bujet (*Bill of Quantity*), dan spesifikasi teknis. *Output* dari pekerjaan ini berupa dokumen tender.
4. *Review Engineering* adalah memberikan koreksi terhadap desain konsultan terhadap aspek-aspek
 - Kesesuaian gambar sistem dan *layout*
 - Pendekatan HSE
 - Engineering
 - Operasionall

- *Output* dari pekerjaan ini berupa laporan ketidaksesuain dan usulan perbaikan.

