

**LAMPIRAN**



**UNIVERSITAS  
MERCU BUANA**

**DISUSUN OLEH :**

**VINKA ADELA HANDAYANI**

**41217210001**

**PROGRAM STUDI ARSITEKTUR**

**FAKULTAS TEKNIK**

**UNIVERSITAS MERCUBUANA**

**2021**



**SURAT KETERANGAN HASIL SIDANG TUGAS AKHIR  
PROGRAM STUDI ARSITEKTUR  
FAKULTAS TEKNIK  
UNIVERSITAS MERCU BUANA**

**Q**

No.Dokumen	010 423 4 47 00	Distribusi						
Tgl. Efektif	7 MARET 2005							

Berdasarkan hasil Sidang Tugas Akhir Periode ke 09 Tahun Akademik 2020/2021 semester genap pada hari ini Senin Tanggal 2 Agustus 2021 08.00-12.00 maka mahasiswa berikut ini :

Nama : VINKA ADELA HANDAYANI  
NIM : 41217210001  
Judul Skripsi : PERANCANGAN TAMAN BUDAYA SLEMAN  
Pembimbing : Rahil M Hasbi, ST.,M.Arch

dinyatakan :

- Lulus Langsung**, dengan nilai  
 **Lulus Melengkapi**, dengan nilai 75.5 (B+)  
 **Perbaikan**  
 **Tidak Lulus**

Ketua dan Anggota Dewan Penguji :

  
1. Rahil M Hasbi, ST.,M.Arch

  
2. Gentina Pratama Putra, ST., MT.

  
3. Abraham Seno B., ST., M. Ars., Ph.D

**LEMBAR PENGESAHAN TUGAS AKHIR MELENGKAPI/PERBAIKAN**

Pembimbing/Ketua Sidang/Penguji I

Penguji II



Rahil M Hasbi, ST.,M.Arch

Gentina Pratama Putra, ST., MT.

Koordinator Tugas Akhir

Penguji III



Rona Fika Jamila, ST., MT

Abraham Seno B., ST., M. Ars., Ph.D

Catatan :

- Lembar Pengesahan Tugas Akhir Melengkapi/Perbaikan ini ditanda tangani apabila mahasiswa telah melengkapi/memperbaiki laporan Tugas Akhir sesuai catatan Dewan Penguji pada saat Sidang laporan Tugas Akhir
- Lembar Pengesahan ini harus telah ditandatangani oleh Pembimbing, Penguji dan Ketua Sidang pada laporan Tugas Akhir yang telah dilengkapi/diperbaiki dikumpulkan.
- Jadwal pengumpulan laporan Tugas Akhir Melengkapi tanggal **10 Agustus 2021** maksimum jam 16.<sup>00</sup> WIB. Jadwal pengumpulan laporan penelitian Perbaikan tanggal **18 Agustus 2021** maksimum jam 16.<sup>00</sup> WIB.
- Apabila mahasiswa tidak memasukkan laporan Tugas Akhir Melengkapi/Perbaikan sesuai jadwal yang telah ditetapkan, maka status kelulusannya diturunkan satu tingkat ke bawah.



5.	21/06 / 2021	<ol style="list-style-type: none"> <li>1. Penambahan tangga darurat 2 dan arah pintunya</li> <li>2. Denah harus ada leveling</li> <li>3. Tentukan struktur atap</li> <li>4. Tentukan berapa orang dalam kantor UPT</li> </ol> 	Rahkani									
6.	28/06/ 2021	<ol style="list-style-type: none"> <li>1. Semua ruangan harus dapat jendela</li> <li>2. Detail dalam denah harus diperhatikan</li> <li>3. Detail potongan diperhatikan.</li> <li>4. Pintu darurat harus keluar.</li> </ol> 	Rahkani									
7.	16/ 08/ 2021	<h3>Revisi Hasil Sidang</h3> <div data-bbox="247 1010 679 1406"> <p>Nama : VINKA ADELA HANDAYANI....., Nim : 41217210001.....</p> <p><b>MERCU BUANA</b></p> <p>CATATAN BAGI YANG MELENGKAPI/PERBAIKAN/TIDAK LULUS *)</p> <p>Perhatikan masukan saat sidang. Revisi produk sesuai dengan KAK dan review saat sidang.</p> <p>*) Coret yang tidak perlu</p> </div> <div data-bbox="247 1440 679 1872"> <p>Nama : VINKA ADELA HANDAYANI, Nim : 41217210001</p> <p><b>MERCU BUANA</b></p> <p>CATATAN BAGI YANG MELENGKAPI/PERBAIKAN/TIDAK LULUS *)</p> <p>Lihat catatan pada gambar</p> <p>*) Coret yang tidak perlu</p> </div>	Rahkani									



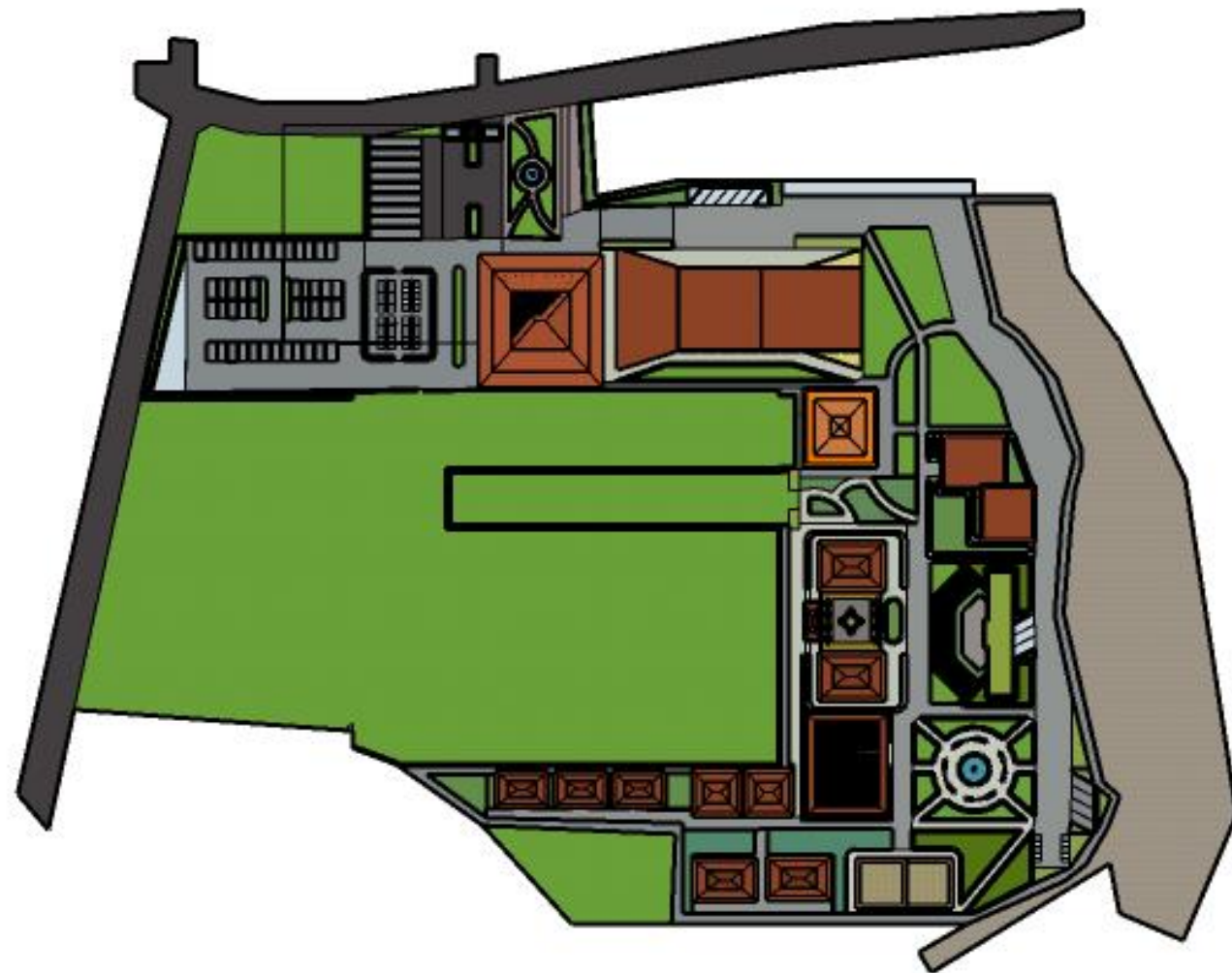

# BLOKPLAN

SKALA 1:500

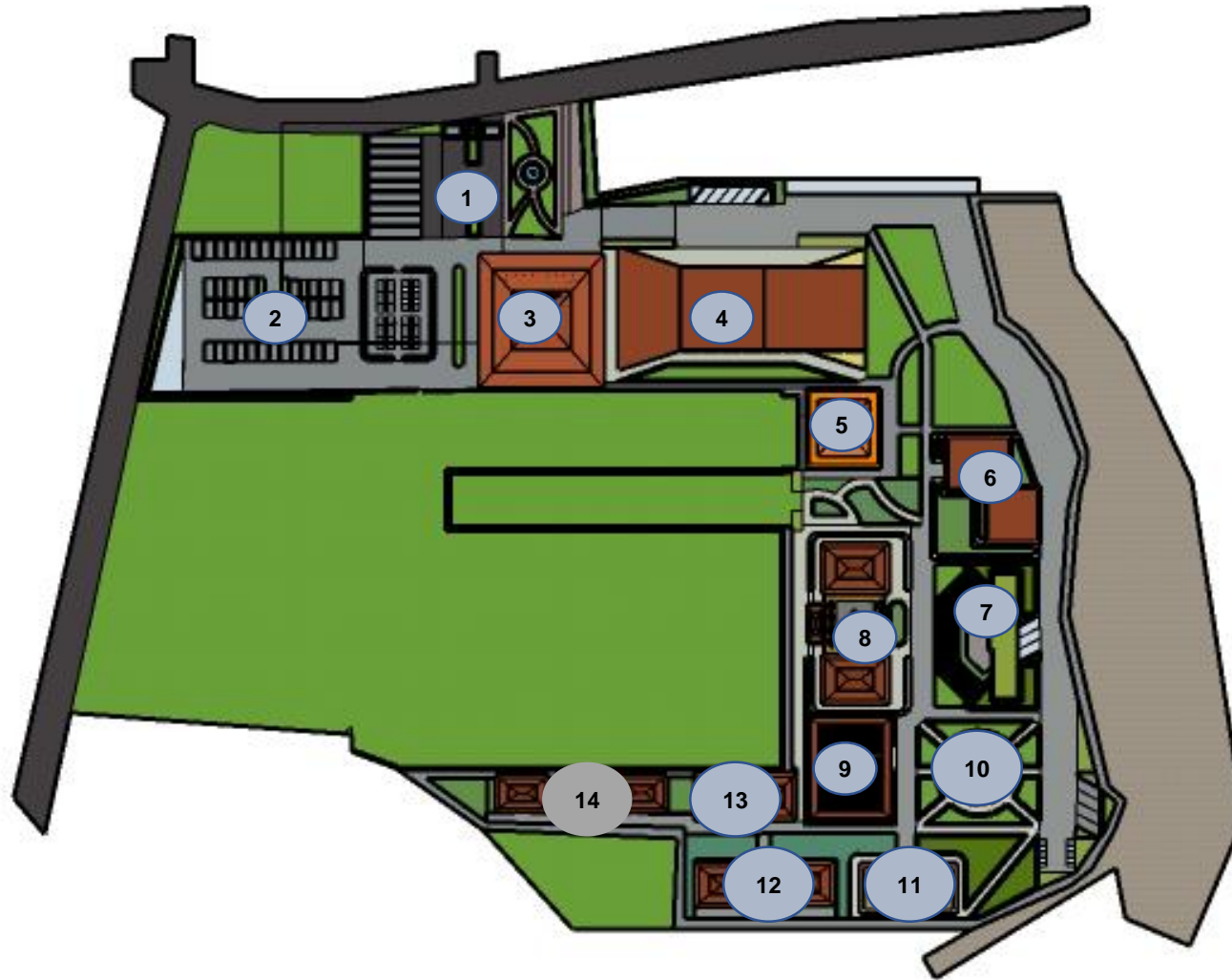

1. AKSES IN/OUT
2. PARKIR
3. PENDOPO JOGLO
4. GEDUNG SERBA GUNA
5. MUSHOLLAH
6. PERPUSTAKAAN & WORKSHOP
7. AMPHITHEATER
8. FOODCOURT
9. KANTOR KEPALA UPT
10. RUANG PAMERAN TERBUKA
11. RUANG GENERATOR DAN GUDANG
12. HOMESTAY VVIP
13. AULA
14. HOMESTAY VIP

## GROUND PLAN

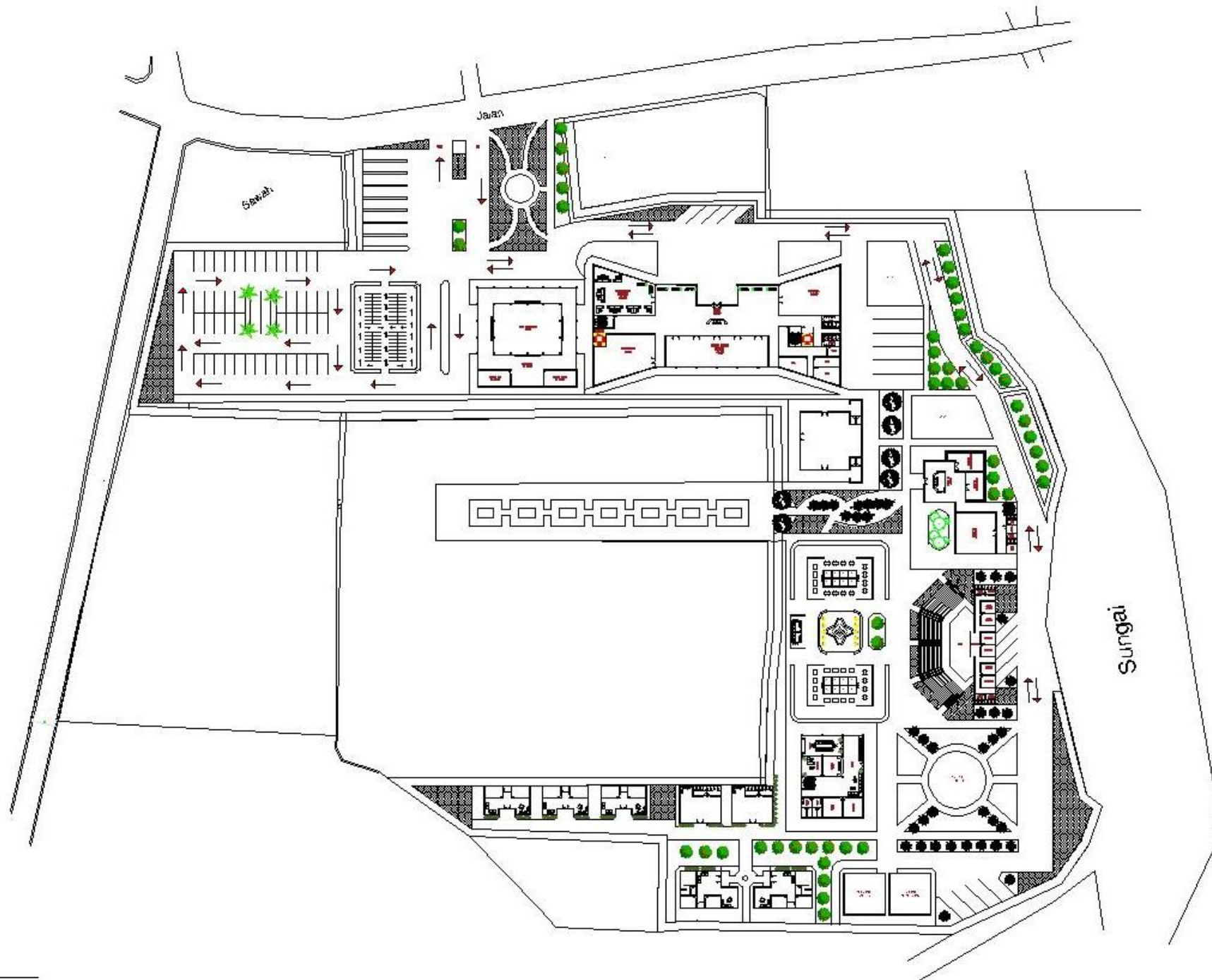

SITEPLAN  
SKALA 1:500



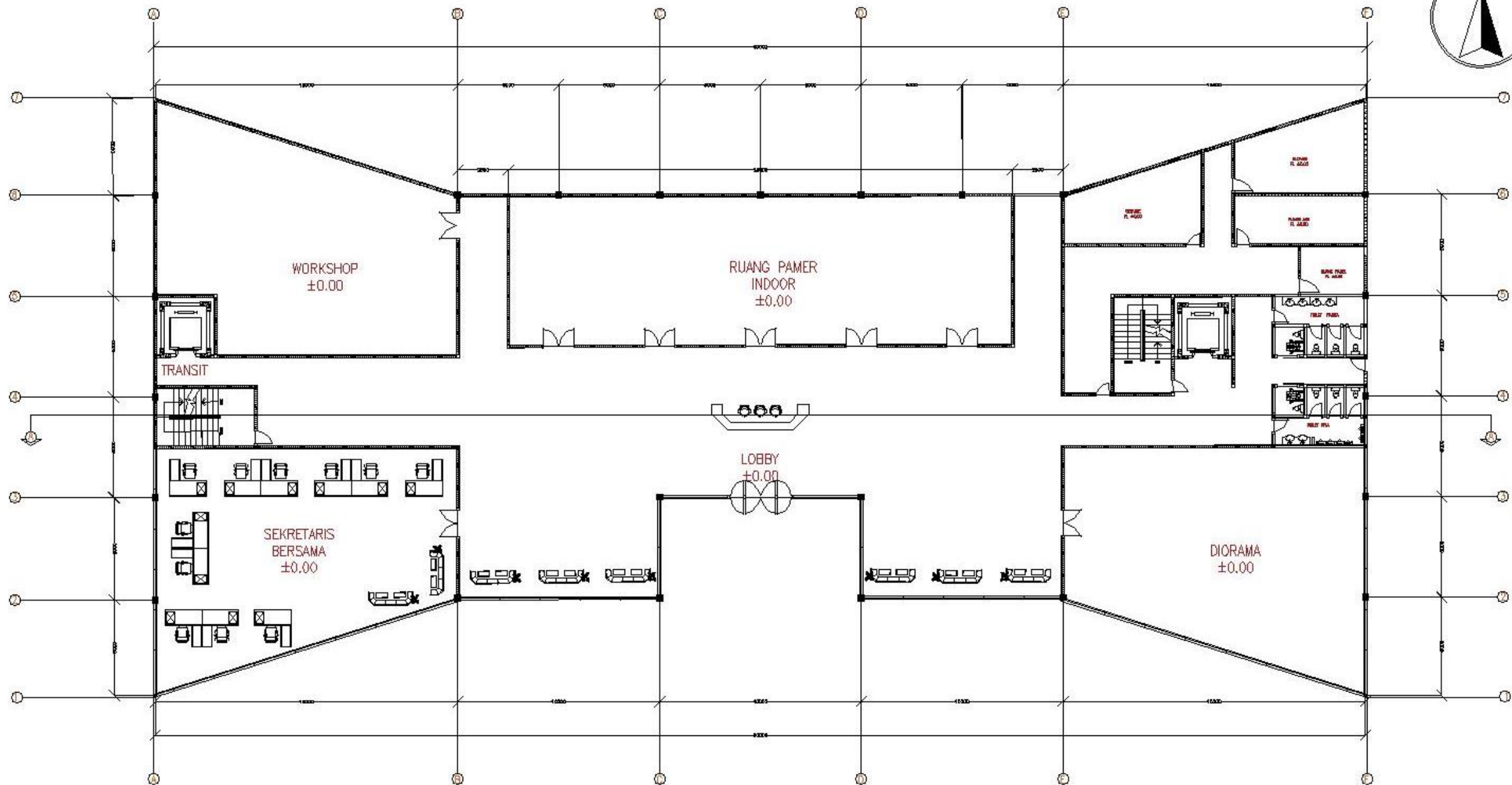



 DENAH GEDUNG SERBA GUNA LT.1  
 SKALA 1:200

	UNIVERSITAS <b>MERCU BUANA</b> FAKULTAS TEKNIK JURUSAN ARSITEKTUR	TUGAS <b>PERANCANGAN          ARSITEKTUR AKHIR</b>	NAMA GAMBAR : DENAH GEDUNG SERBAGUNA  SKALA : 1 : 200	NAMA : YINKA ADELA HANDAYANI NIM : 41217210001  DOSEN : RONA FIKA JAMILA, ST., MT. DOSBIM : RAHIL MUHAMMAD HASBI, ST, M.ARCH	TANGGAL	NILAI
--	---	---	---	--	---------	-------

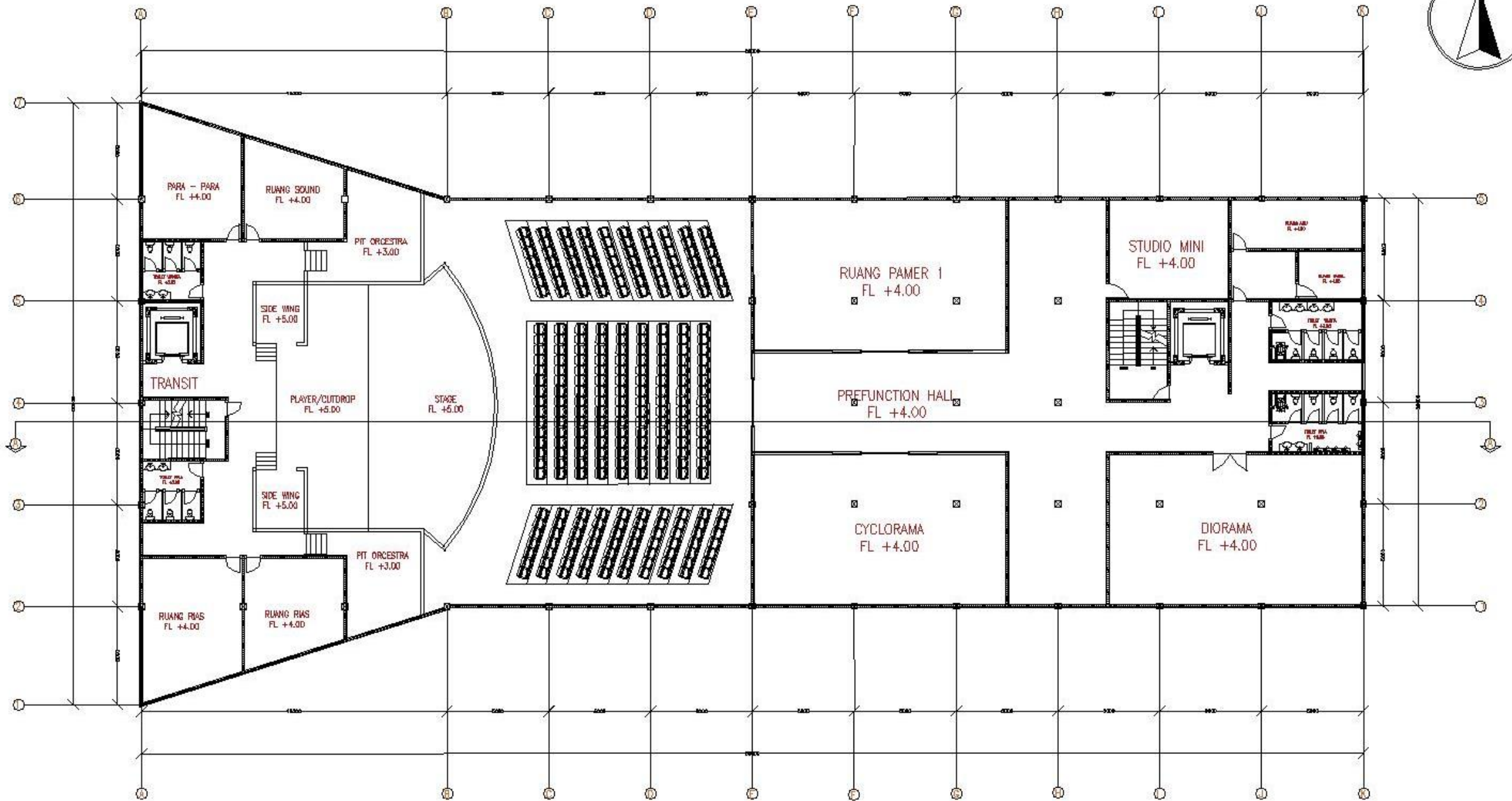
UTARA



 DENAH GEDUNG SERBA GUNA LT.2  
 SKALA 1:200

UNIVERSITAS  
 MERCU BUANA  
 FAKULTAS TEKNIK JURUSAN ARSITEKTUR

TUGAS

PERANCANGAN  
 ARSITEKTUR AKHIR

NAMA GAMBAR :  
 DENAH GEDUNG SERBAGUNA

SKALA :  
 1 : 200

NAMA : YINKA ADELA HANDAYANI  
 NIM : 41217210001

DOSEN :  
 RONA FIKA JAMILA, ST., MT.  
 DOSEKIM :  
 RAHIL MUHAMMAD HASBI, ST, M.ARCH

TANGGAL

NILAI

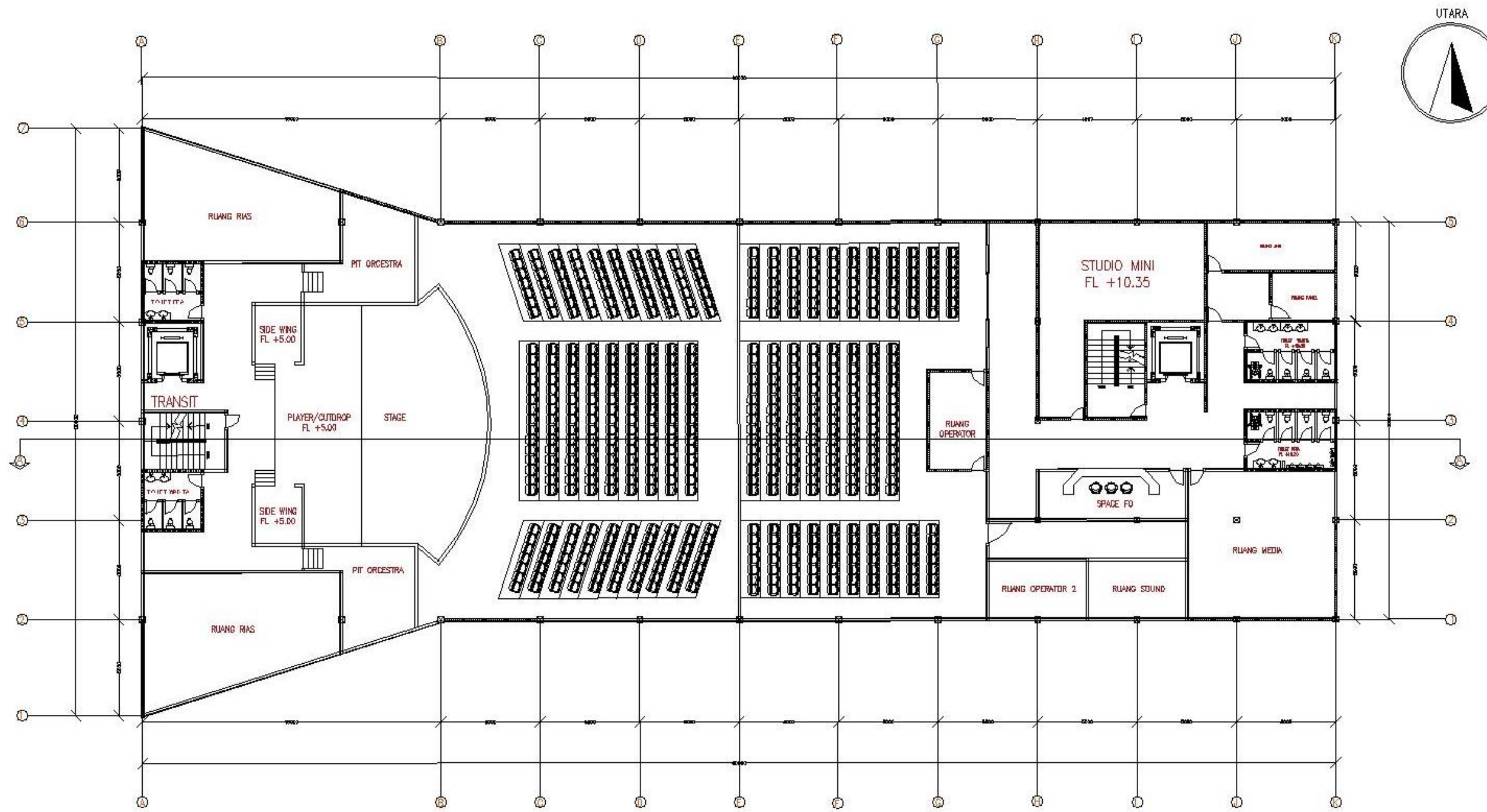

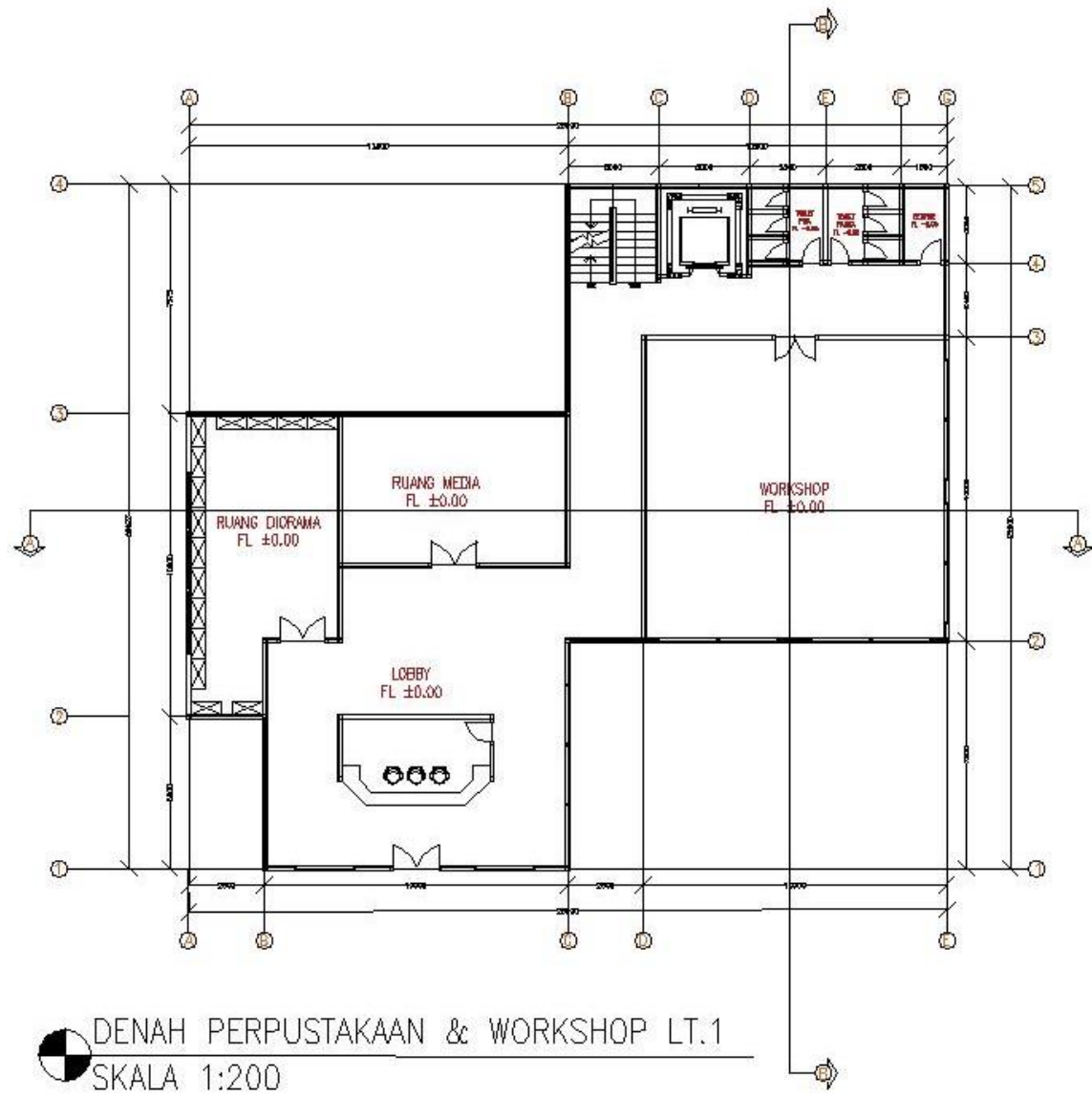

 DENAH GEDUNG SERBA GUNA LT.3  
 SKALA 1:200

UNIVERSITAS MERCU BUANA FAKULTAS TEKNIK JURUSAN ARSITEKTUR	TUGAS  PERANCANGAN ARSITEKTUR AKHIR	NAMA GAMBAR: DENAH GEDUNG SERBAGUNA	NAMA : YINKA ADELA HANDAYANI NIM : 41217210001	TANGGAL	NILAI
		SKALA : 1 : 200	DOSEN : RONA FIKA JAMILA, ST., MT. DOSBIM : RAHIL MUHAMMAD HASBI, ST, M.ARCH		

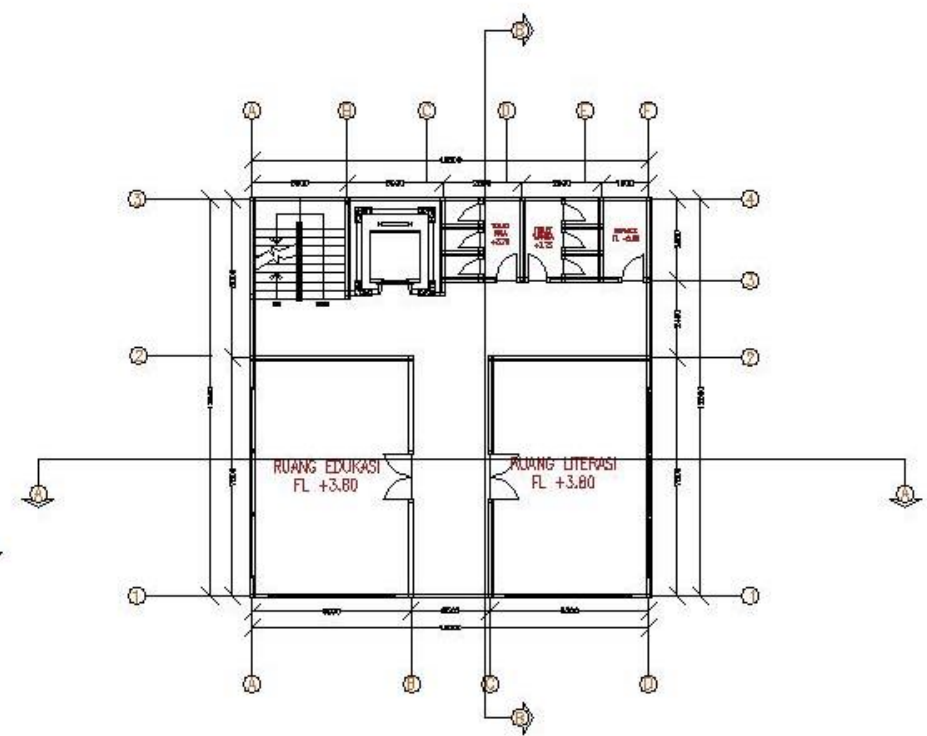

**DENAH PERPUSTAKAAN & WORKSHOP LT.1**  
 SKALA 1:200



**DENAH PERPUSTAKAAN & WORKSHOP LT.2**  
 SKALA 1:200

<b>UNIVERSITAS MERCU BUANA</b> FAKULTAS TEKNIK JURUSAN ARSITEKTUR	TUGAS  <b>PERANCANGAN ARSITEKTUR AKHIR</b>	NAMA GAMBAR : PERPUSTAKAAN DAN WORKSHOP	NAMA : YINKA ADELA HANDAYANI NIM : 41217210001	TANGGAL	NILAI
		SKALA : 1 : 200	DOSEN : RONA FIKA JAMILA, ST., MT. DOSBIM : RAHIL MUHAMMAD HASBI, ST, M.ARCH		

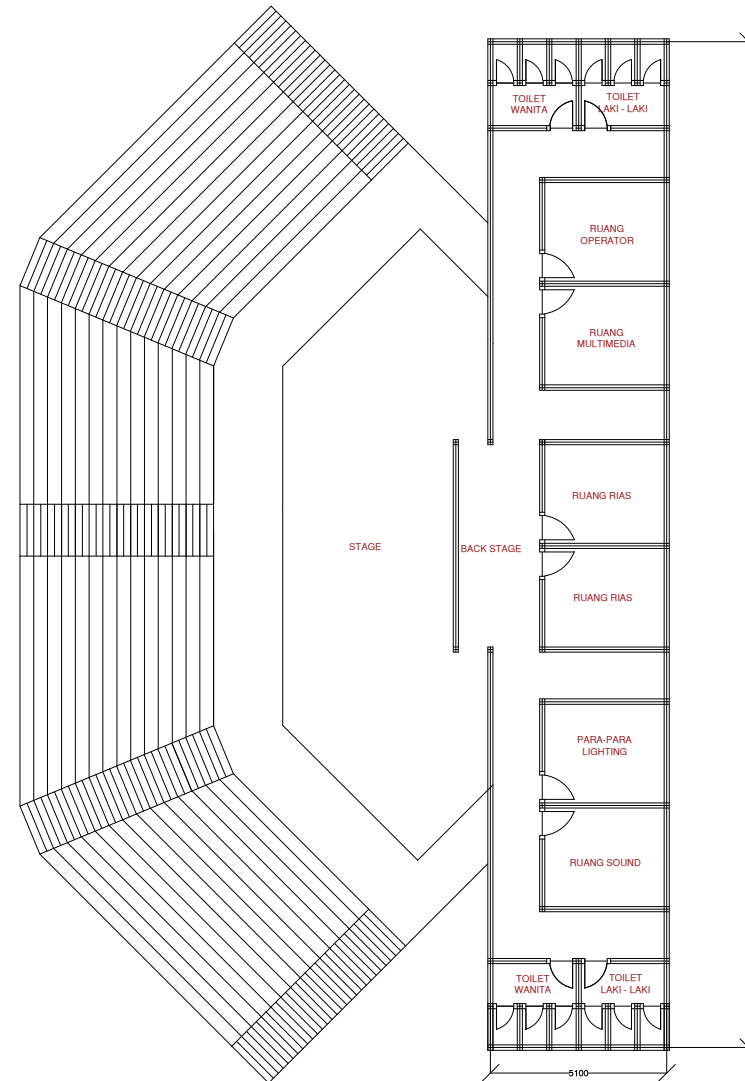
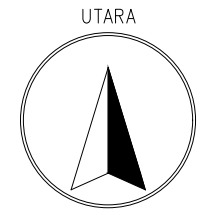

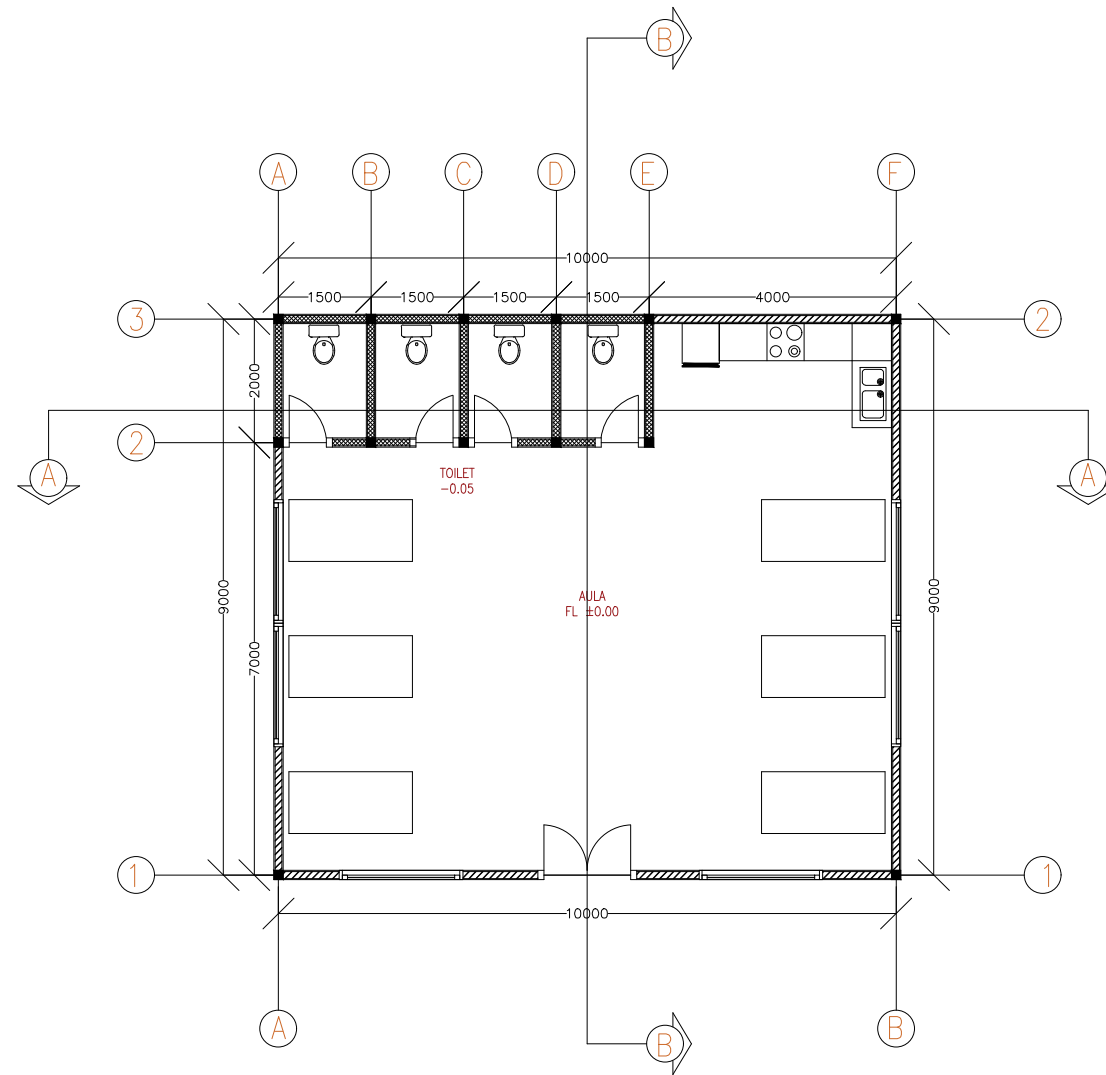

 DENAH AMPHITHEATER  
 SKALA 1:200

	UNIVERSITAS MERCU BUANA FAKULTAS TEKNIK JURUSAN ARSITEKTUR	TUGAS  PERANCANGAN ARSITEKTUR AKHIR	NAMA GAMBAR : DENAH AMPHITHEATER  SKALA : 1 : 200	NAMA : VINKA ADELA HANDAYANI NIM : 41217210001  DOSEN : RONA FIKA JAMILA, ST., MT. DOSBIM : RAHIL MUHAMMAD HASBI, ST, M.ARCH	TANGGAL	NILAI
--	--	--	---	--	---------	-------



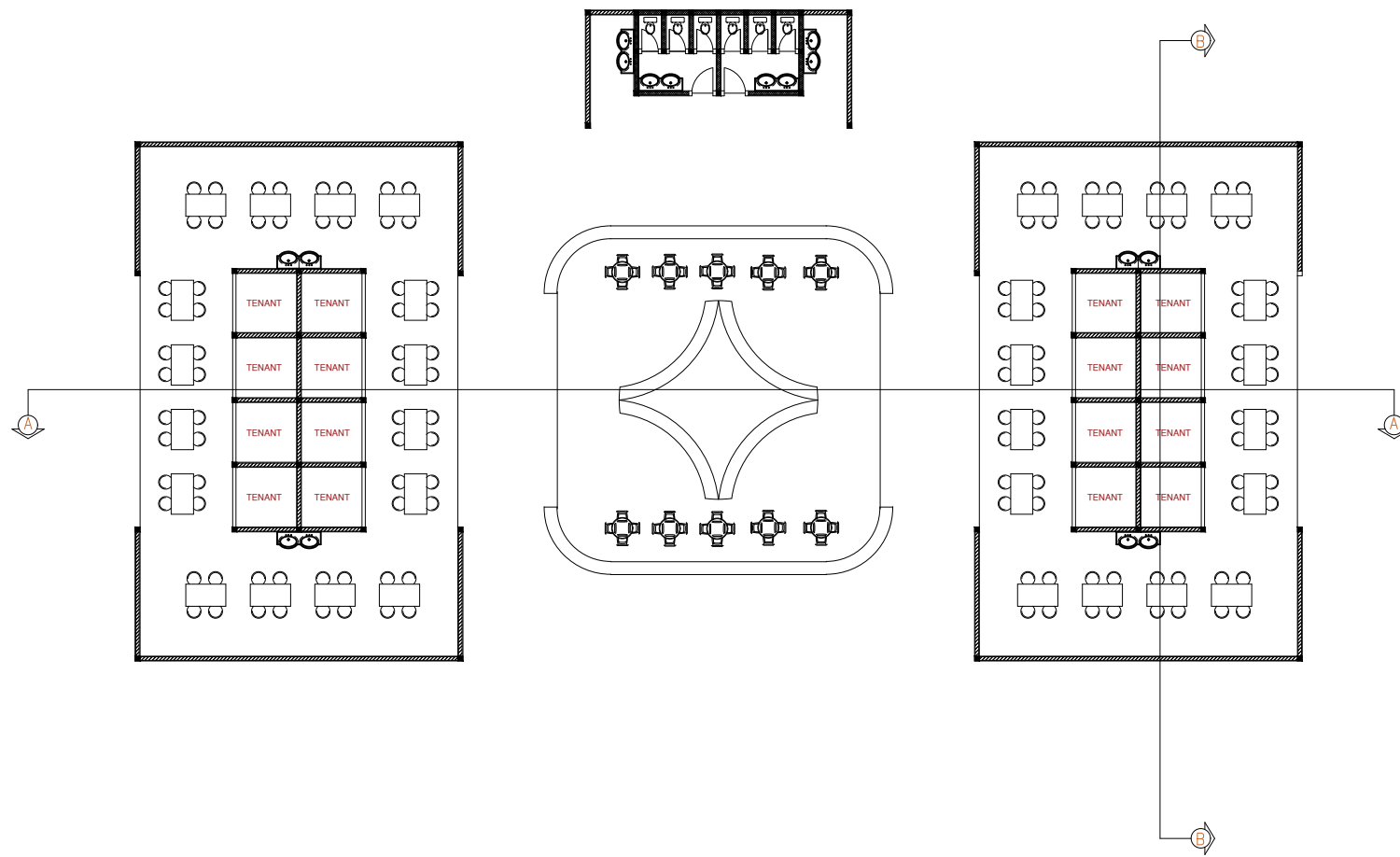
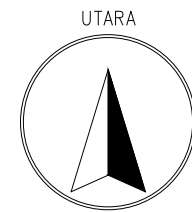

 DENAH AULA  
 SKALA 1:200

	UNIVERSITAS MERCU BUANA FAKULTAS TEKNIK JURUSAN ARSITEKTUR	TUGAS  PERANCANGAN ARSITEKTUR AKHIR	NAMA GAMBAR : DENAH HOMESTAY  SKALA : 1 : 200	NAMA : VINKA ADELA HANDAYANI NIM : 41217210001  DOSEN : RONA FIKA JAMILA, ST., MT. DOSBIM : RAHIL MUHAMMAD HASBI, ST, M.ARCH	TANGGAL	NILAI
--	--	--	---	--	---------	-------

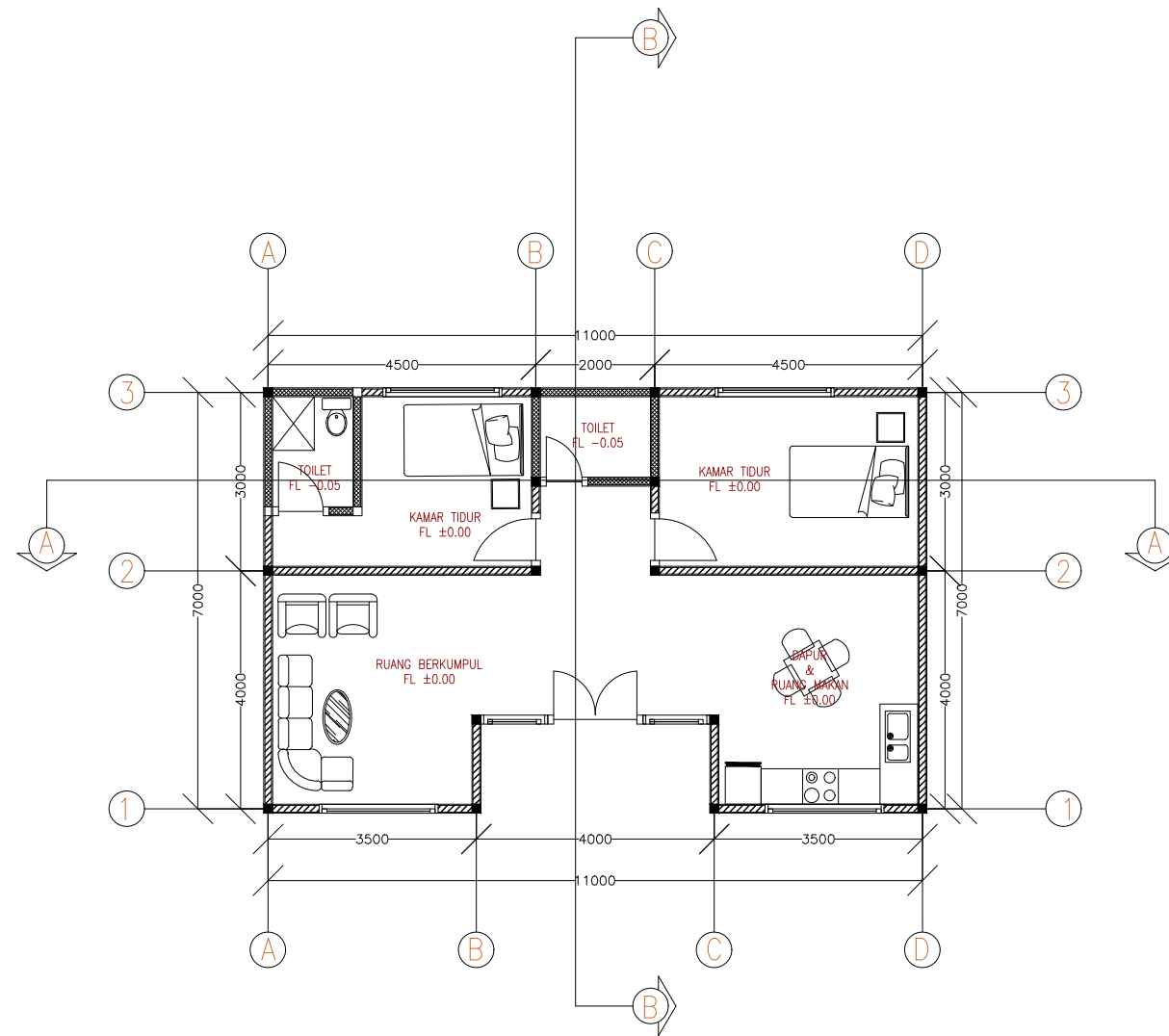

 DENAH FOODCOURT  
 SKALA 1:200

	UNIVERSITAS MERCU BUANA FAKULTAS TEKNIK JURUSAN ARSITEKTUR	TUGAS  PERANCANGAN ARSITEKTUR AKHIR	NAMA GAMBAR : DENAH FOODCOURT  SKALA : 1 : 200	NAMA : VINKA ADELA HANDAYANI NIM : 41217210001  DOSEN : RONA FIKA JAMILA, ST., MT. DOSBIM : RAHIL MUHAMMAD HASBI, ST, M.ARCH	TANGGAL	NILAI
--	--	--	--	--	---------	-------



 DENAH HOMESTAY VIP  
 SKALA 1:200

	UNIVERSITAS MERCU BUANA FAKULTAS TEKNIK JURUSAN ARSITEKTUR	TUGAS  PERANCANGAN ARSITEKTUR AKHIR	NAMA GAMBAR : DENAH HOMESTAY  SKALA : 1 : 200	NAMA : VINKA ADELA HANDAYANI NIM : 41217210001  DOSEN : RONA FIKA JAMILA, ST., MT. DOSBIM : RAHIL MUHAMMAD HASBI, ST, M.ARCH	TANGGAL	NILAI
--	--	--	---	--	---------	-------



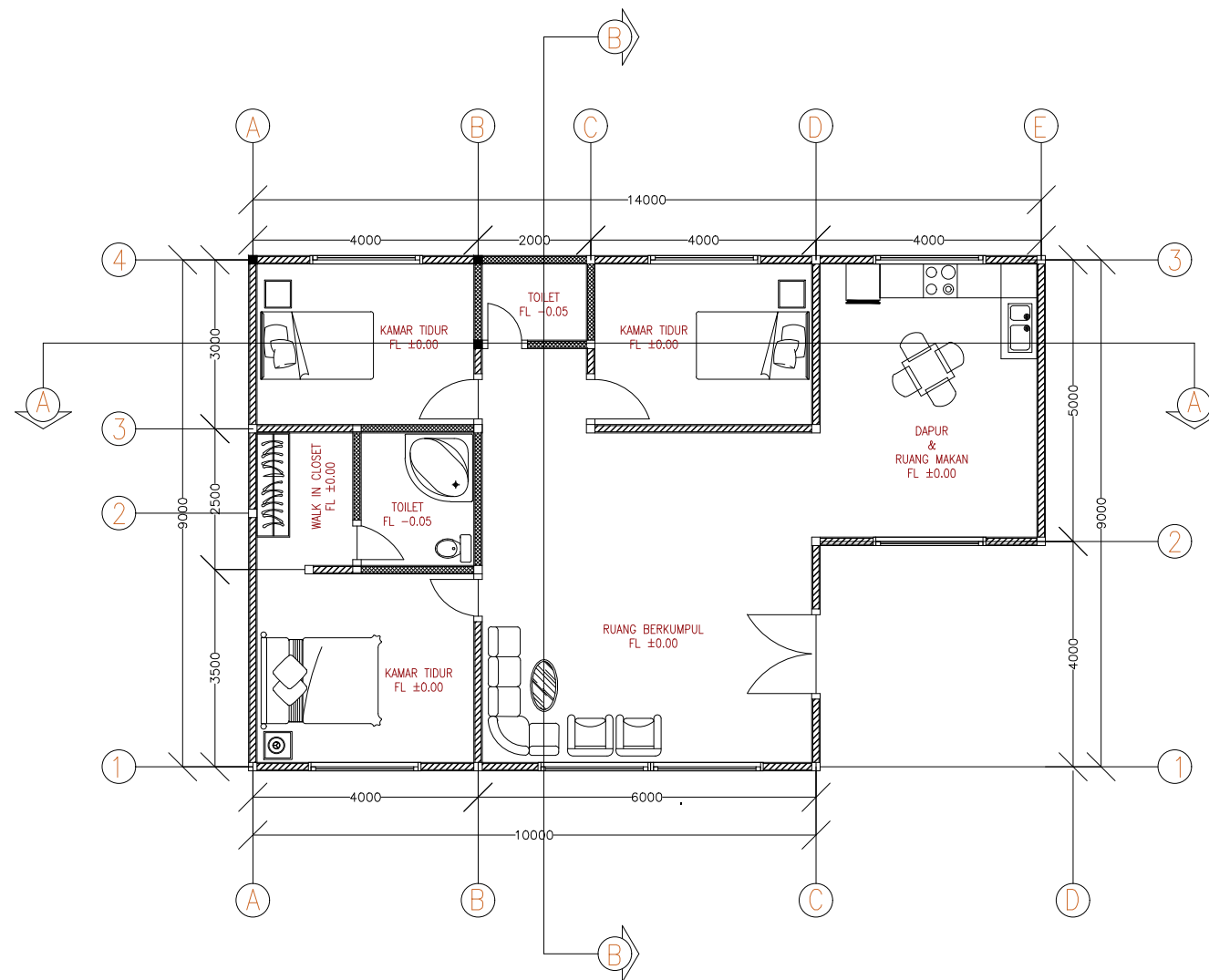

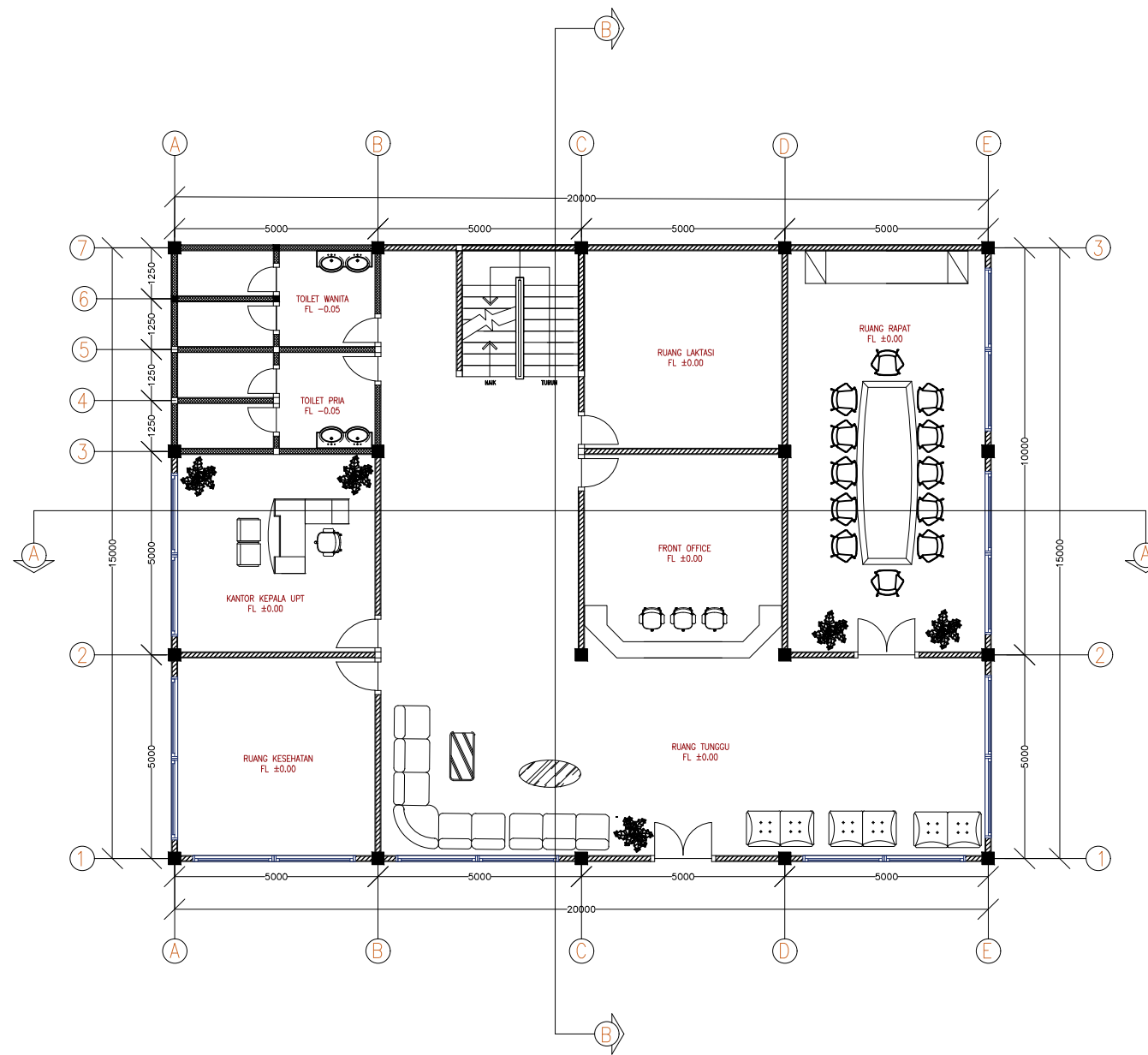

**DENAH HOMESTAY WIP**  
 SKALA 1:200

	UNIVERSITAS <b>MERCU BUANA</b> FAKULTAS TEKNIK JURUSAN ARSITEKTUR	TUGAS  <b>PERANCANGAN          ARSITEKTUR AKHIR</b>	NAMA GAMBAR : DENAH HOMESTAY	NAMA : VINKA ADELA HANDAYANI NIM : 41217210001	TANGGAL	NILAI
			SKALA : 1 : 200	DOSEN : RONA FIKA JAMILA, ST., MT. DOSBIM : RAHIL MUHAMMAD HASBI, ST, M.ARCH		

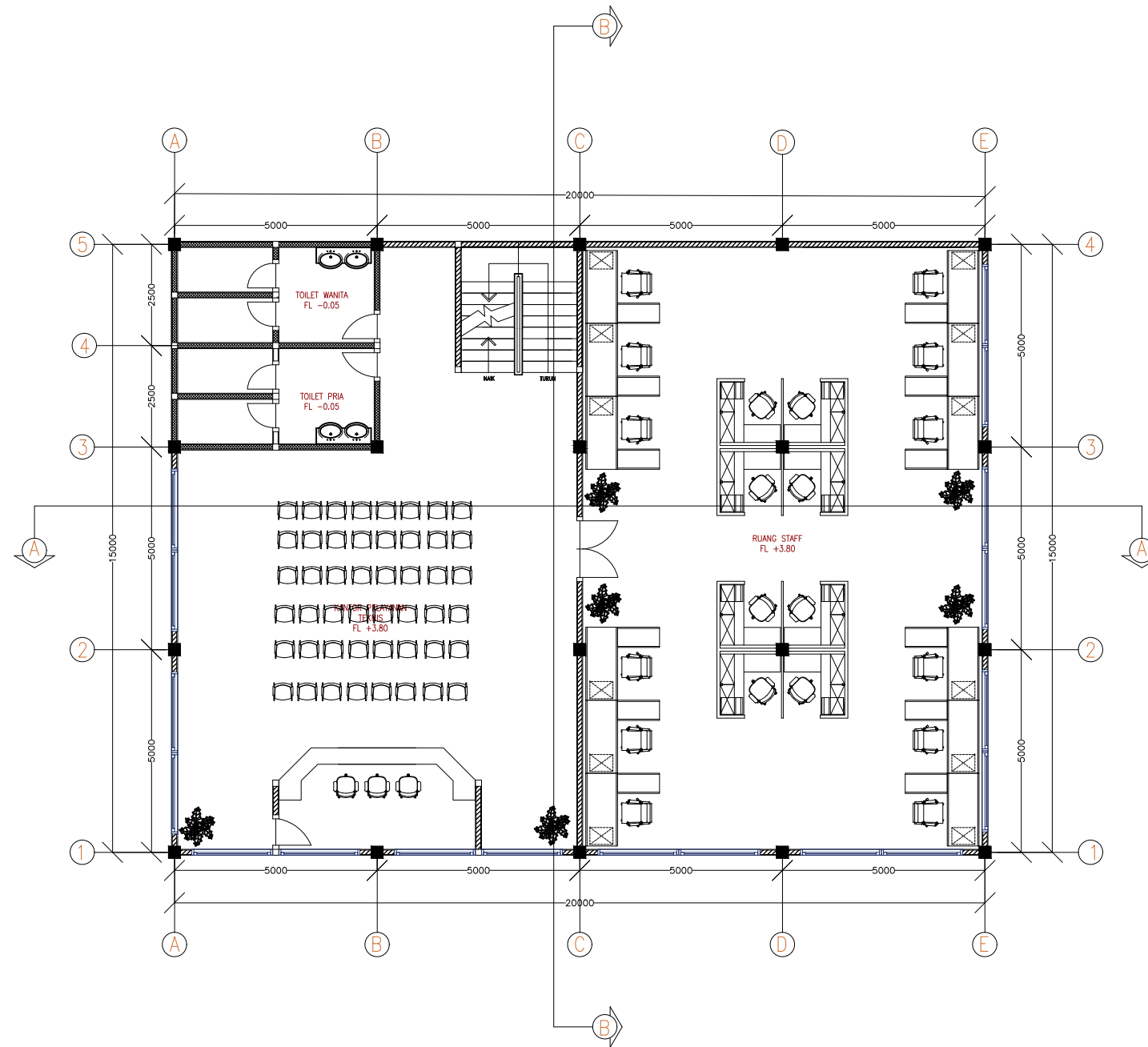

DENAH KANTOR UPT LT.1  
SKALA 1:200

<p>UNIVERSITAS MERCU BUANA FAKULTAS TEKNIK JURUSAN ARSITEKTUR</p>	<p>TUGAS</p> <p>PERANCANGAN ARSITEKTUR AKHIR</p>	<p>NAMA GAMBAR : DENAH KANTOR UPT</p>	<p>NAMA : VINKA ADELA HANDAYANI NIM : 41217210001</p>	<p>TANGGAL</p>	<p>NILAI</p>
		<p>SKALA : 1 : 200</p>	<p>DOSEN : RONA FIKA JAMILA, ST., MT. DOSBIM : RAHIL MUHAMMAD HASBI, ST, M.ARCH</p>		



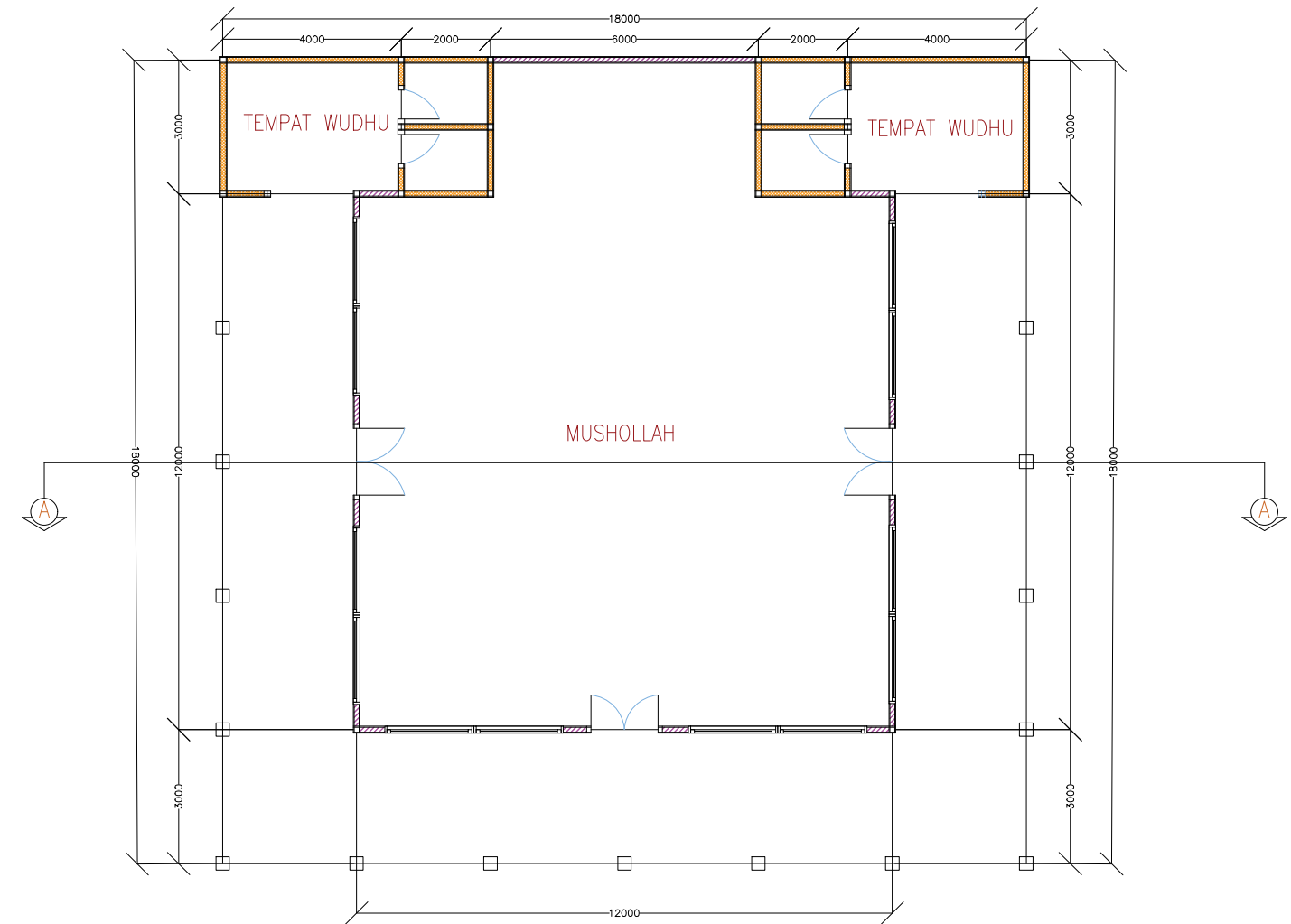
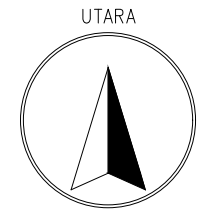

 DENAH KANTOR UPT LT.2  
 SKALA 1:200

UNIVERSITAS MERCU BUANA FAKULTAS TEKNIK JURUSAN ARSITEKTUR	TUGAS  PERANCANGAN ARSITEKTUR AKHIR	NAMA GAMBAR : DENAH KANTOR UPT	NAMA : VINKA ADELA HANDAYANI NIM : 41217210001	TANGGAL	NILAI
		SKALA : 1 : 200	DOSEN : RONA FIKA JAMILA, ST., MT. DOSBIM : RAHIL MUHAMMAD HASBI, ST, M.ARCH		

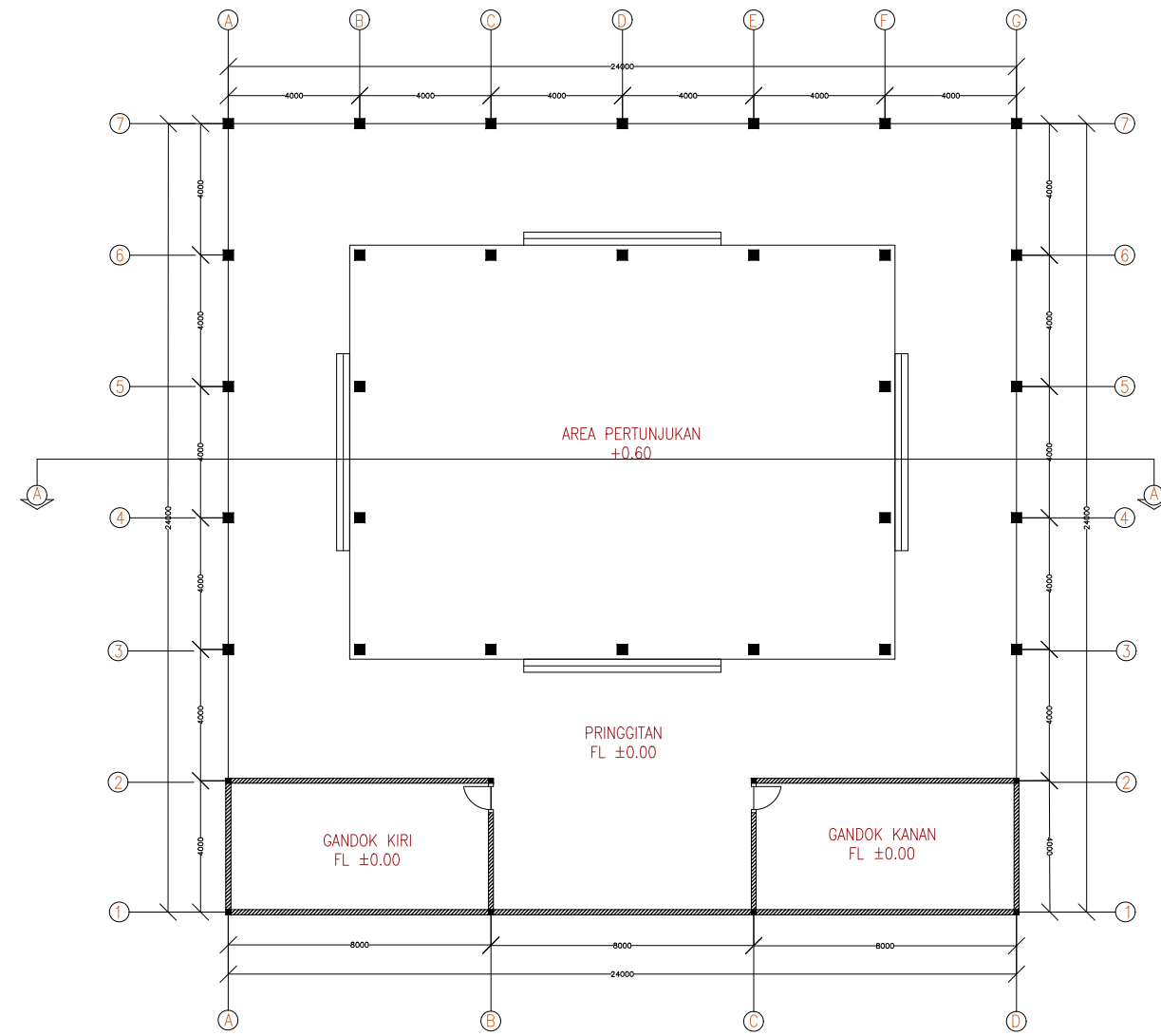
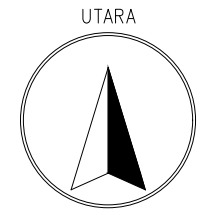

DENAH MUSHOLLAH  
SKALA 1:200

	UNIVERSITAS MERCU BUANA FAKULTAS TEKNIK JURUSAN ARSITEKTUR	TUGAS	PERANCANGAN ARSITEKTUR AKHIR	NAMA GAMBAR :	NAMA : VINKA ADELA HANDAYANI	TANGGAL	NILAI
				DENAH MUSHOLLAH	NIM : 41217210001		
				SKALA :	DOSEN :		
				1 : 200	RONA FIKA JAMILA, ST., MT.		
					DOSBIM :		
					RAHIL MUHAMMAD HASBI, ST, M.ARCH		



**DENAH PENDOPO JOGLO**  
 SKALA 1:200

	UNIVERSITAS <b>MERCU BUANA</b> FAKULTAS TEKNIK JURUSAN ARSITEKTUR	TUGAS <b>PERANCANGAN          ARSITEKTUR AKHIR</b>	NAMA GAMBAR : DENAH PENDOPO SKALA : 1 : 200	NAMA : VINKA ADELA HANDAYANI NIM : 41217210001 DOSEN : RONA FIKA JAMILA, ST., MT. DOSBIM : RAHIL MUHAMMAD HASBI, ST, M.ARCH	TANGGAL	NILAI
--	---	---	--	--	---------	-------

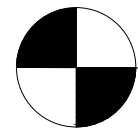
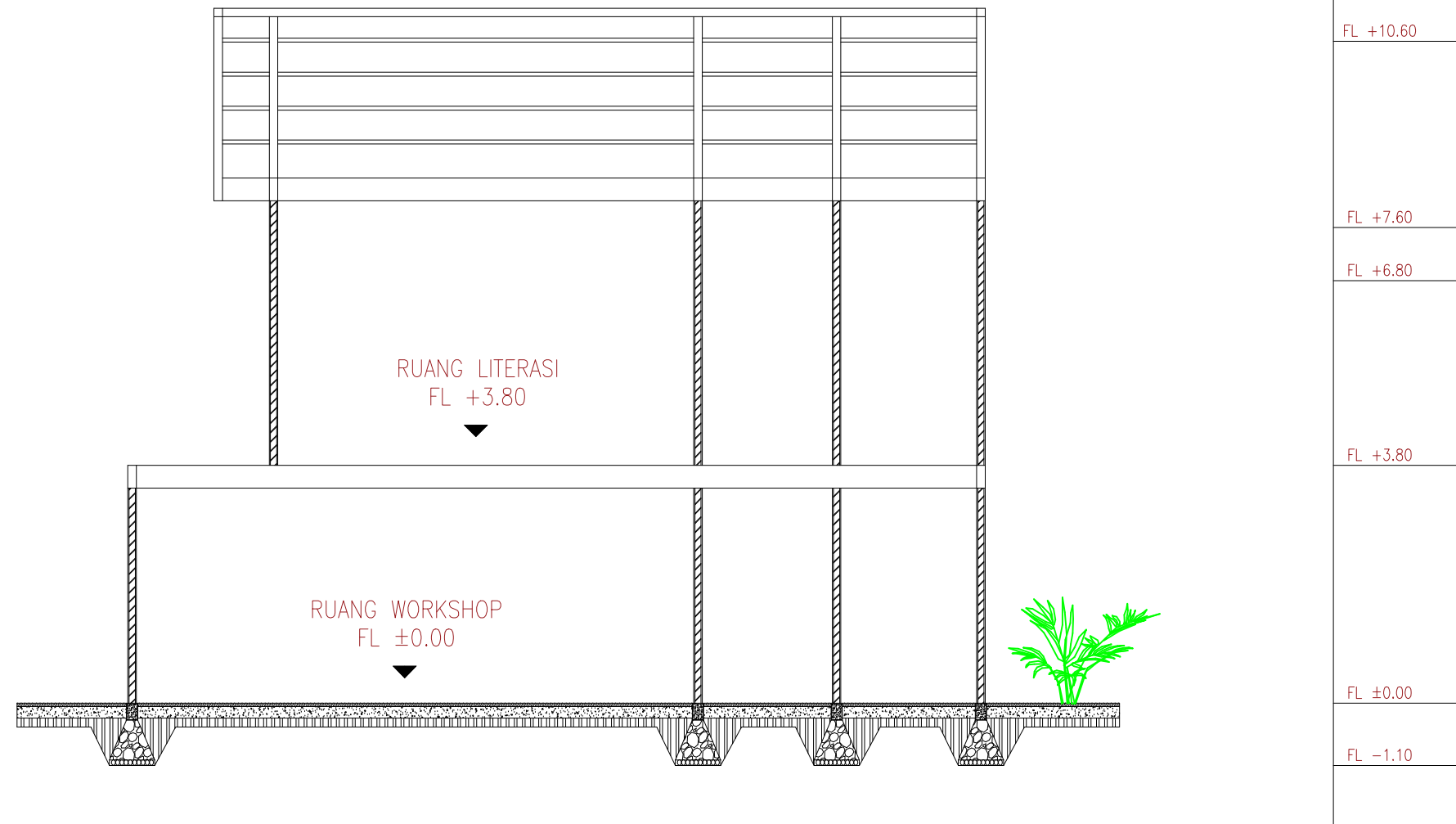

POTONGAN B-B PERPUS & WORKSHOP

SKALA 1:200

	UNIVERSITAS MERCU BUANA FAKULTAS TEKNIK JURUSAN ARSITEKTUR	TUGAS  PERANCANGAN ARSITEKTUR AKHIR	NAMA GAMBAR :	NAMA : VINKA ADELA HANDAYANI NIM : 41217210001	TANGGAL	NILAI
			SKALA : 1 : 200	DOSEN : RONA FIKA JAMILA, ST., MT. DOSBIM : RAHIL MUHAMMAD HASBI, ST, M.ARCH		

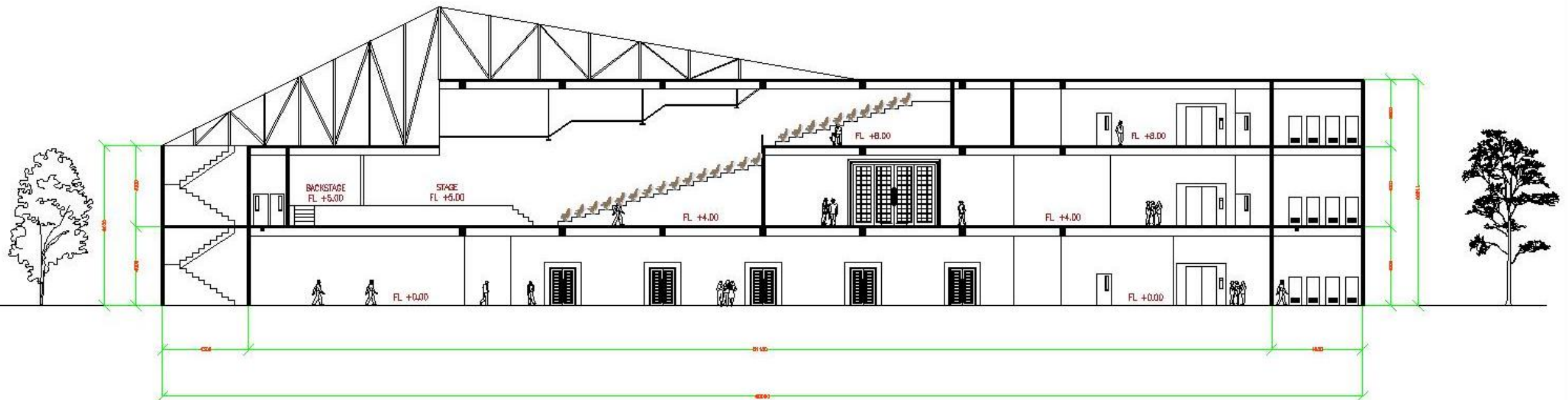

POTONGAN A-A GEDUNG SERBA GUNA  
SKALA 1:200

UNIVERSITAS  
MERCU BUANA  
FAKULTAS TEKNIK JURUSAN ARSITEKTUR

TUGAS

PERANCANGAN  
ARSITEKTUR AKHIR

NAMA GAMBAR:  
DENAH HOMESTAY

SKALA :  
1 : 200

NAMA : YINKA ADELA HANDAYANI  
NIM : 41217210001

DOSEN :  
RONA FIKA JAMILA, ST., MT.  
DOSBIM :  
RAHIL MUHAMMAD HASBI, ST, M.ARCH

TANGGAL

NILAI

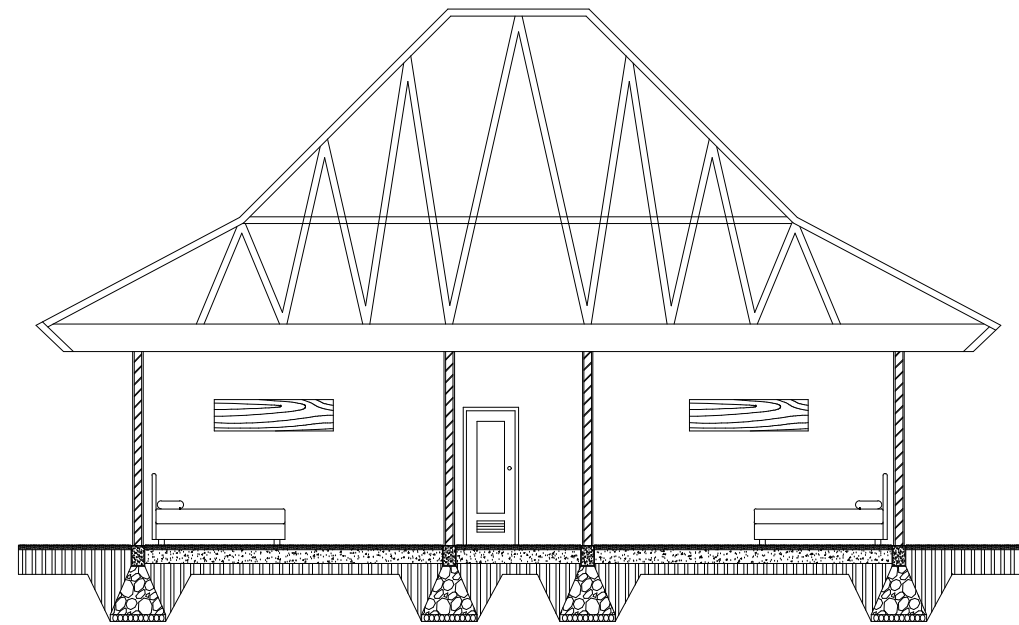

FL +7.70

FL +4.70

FL +2.80

FL ±0.00

FL -1.10

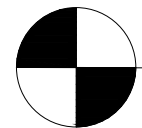

POTONGAN A-A HOMESTAY VIP

SKALA 1:200

	UNIVERSITAS MERCU BUANA FAKULTAS TEKNIK JURUSAN ARSITEKTUR	TUGAS  PERANCANGAN ARSITEKTUR AKHIR	NAMA GAMBAR :	NAMA : VINKA ADELA HANDAYANI	TANGGAL	NILAI
			SKALA : 1 : 200	NIM : 41217210001		



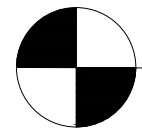
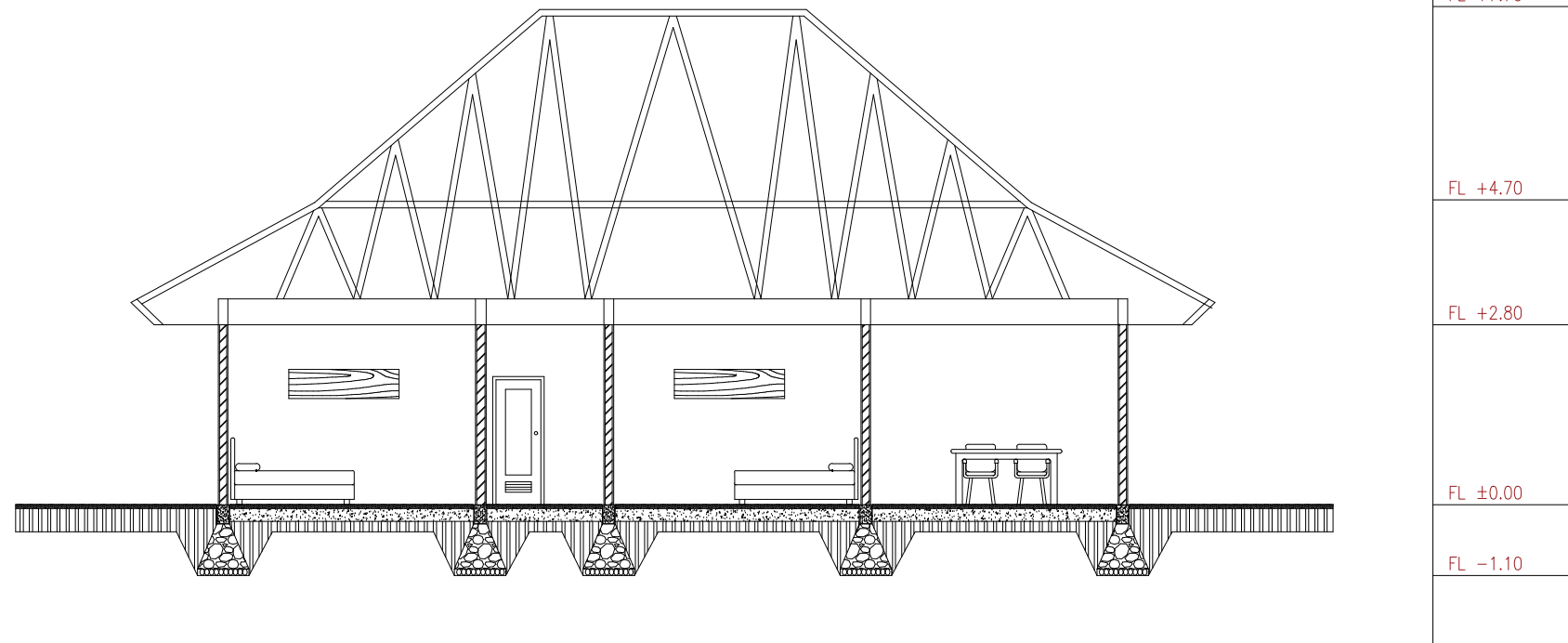

POTONGAN A-A HOMESTAY WIP

SKALA 1:200

	<p>UNIVERSITAS MERCU BUANA FAKULTAS TEKNIK JURUSAN ARSITEKTUR</p>	<p>TUGAS  PERANCANGAN ARSITEKTUR AKHIR</p>	<p>NAMA GAMBAR :  SKALA : 1 : 200</p>	<p>NAMA : VINKA ADELA HANDAYANI NIM : 41217210001  DOSEN : RONA FIKA JAMILA, ST., MT. DOSBIM : RAHIL MUHAMMAD HASBI, ST, M.ARCH</p>	<p>TANGGAL</p>	<p>NILAI</p>
--	---	--	---	---	----------------	--------------

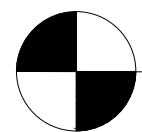
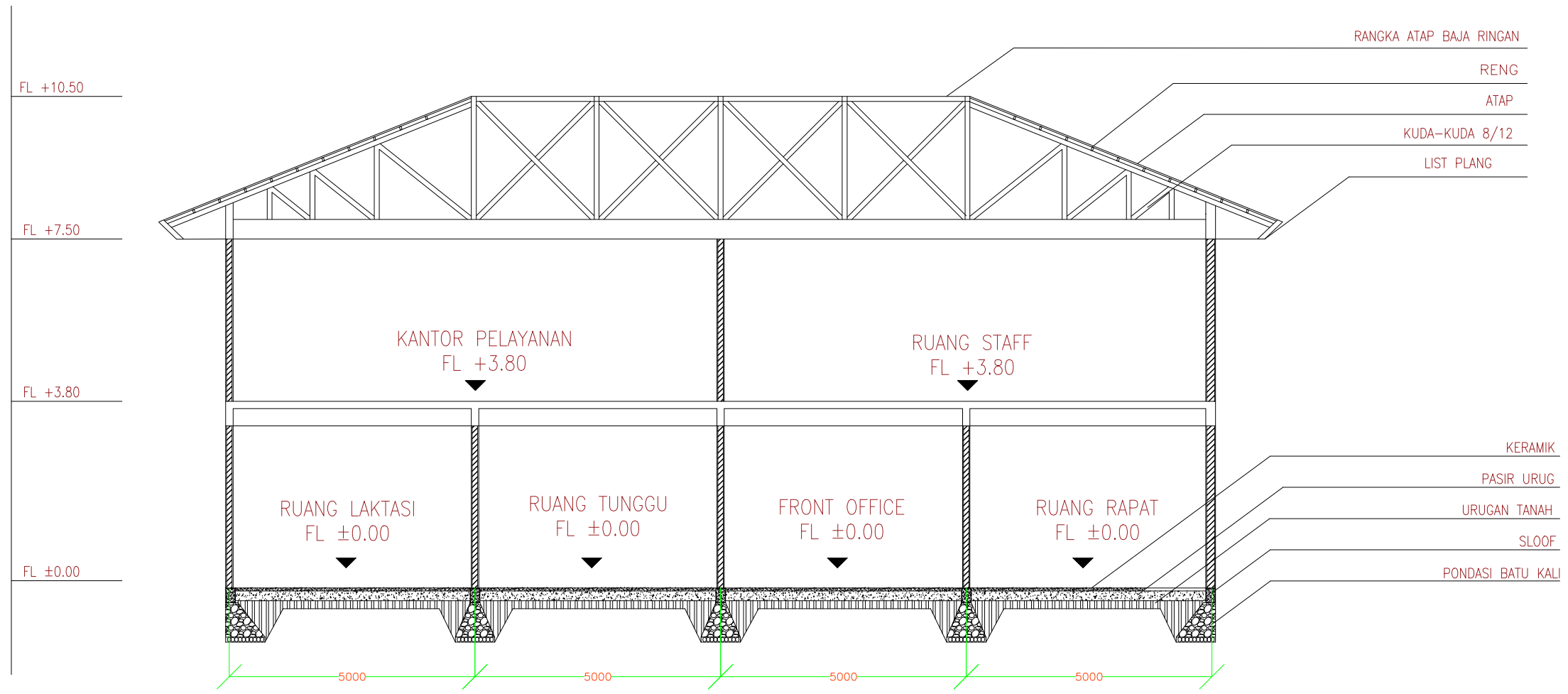

POTONGAN A-A KANTOR UPT

SKALA 1:200

	UNIVERSITAS MERCU BUANA FAKULTAS TEKNIK JURUSAN ARSITEKTUR	TUGAS  PERANCANGAN ARSITEKTUR AKHIR	NAMA GAMBAR :	NAMA : VINKA ADELA HANDAYANI NIM : 41217210001	TANGGAL	NILAI
			SKALA : 1 : 200	DOSEN : RONA FIKA JAMILA, ST., MT. DOSBIM : RAHIL MUHAMMAD HASBI, ST, M.ARCH		

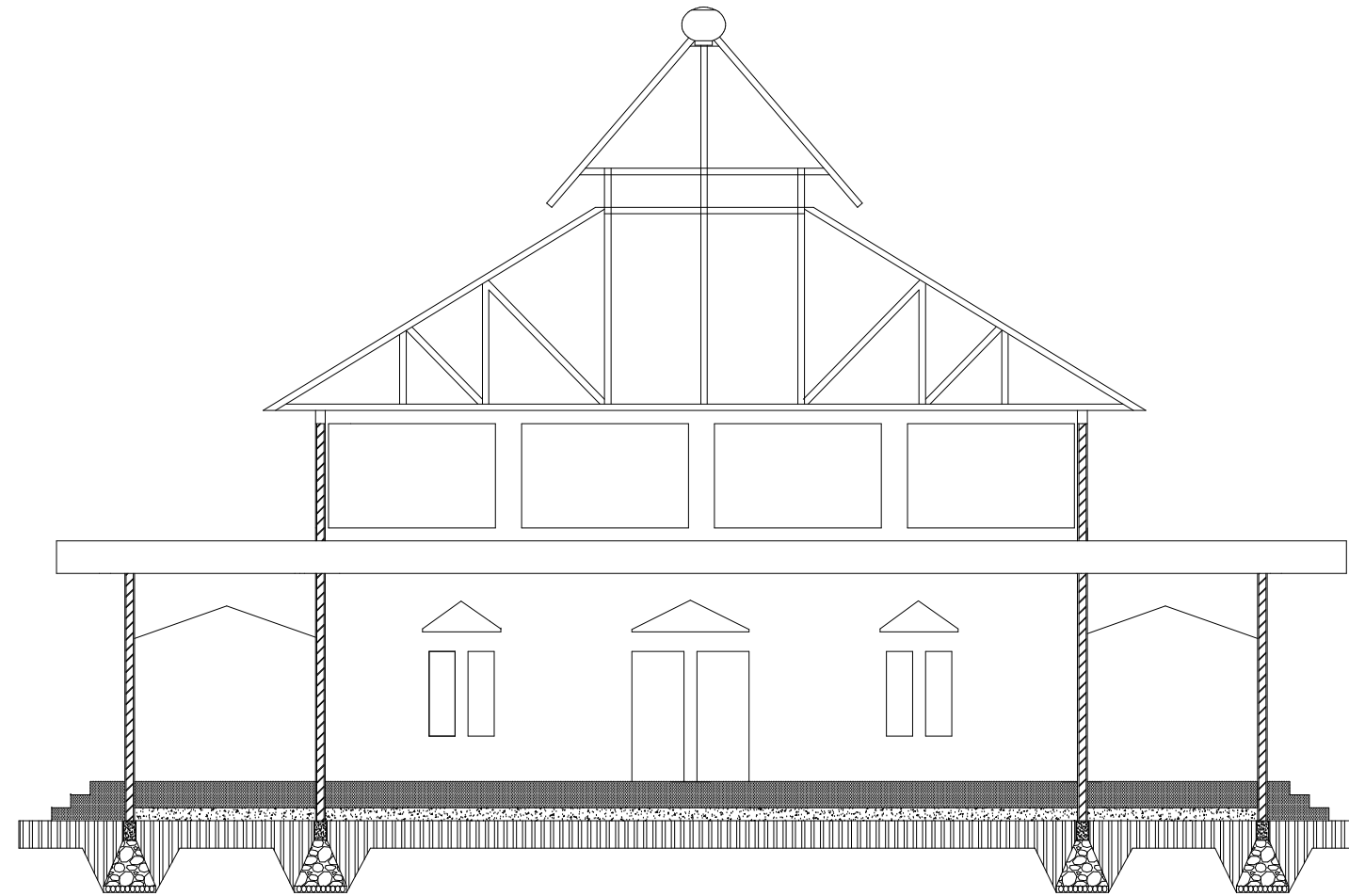

FL +10.70

FL +8.70

FL +3.70

FL +0.60

FL ±0.00

FL -1.10

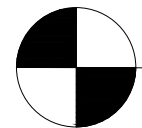

POTONGAN A-A MUSHOLLAH

SKALA 1:200

	<p>UNIVERSITAS MERCU BUANA FAKULTAS TEKNIK JURUSAN ARSITEKTUR</p>	<p>TUGAS  PERANCANGAN ARSITEKTUR AKHIR</p>	<p>NAMA GAMBAR :  SKALA : 1 : 200</p>	<p>NAMA : VINKA ADELA HANDAYANI NIM : 41217210001  DOSEN : RONA FIKA JAMILA, ST., MT. DOSBIM : RAHIL MUHAMMAD HASBI, ST, M.ARCH</p>	<p>TANGGAL</p>	<p>NILAI</p>
--	---	--	---	---	----------------	--------------

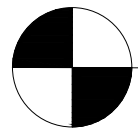
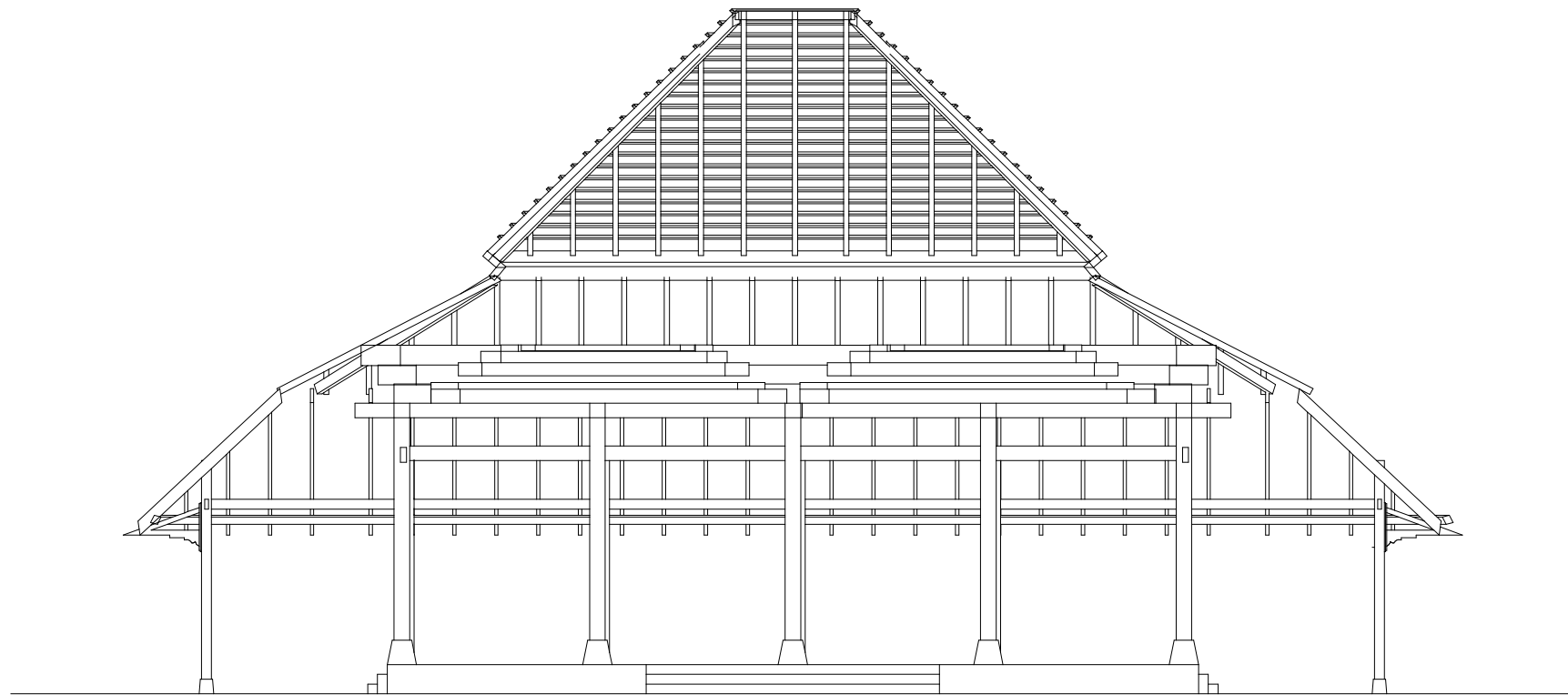

POTONGAN A-A PENDOPO

SKALA 1:200

	<p>UNIVERSITAS MERCU BUANA FAKULTAS TEKNIK JURUSAN ARSITEKTUR</p>	<p>TUGAS  PERANCANGAN ARSITEKTUR AKHIR</p>	<p>NAMA GAMBAR :  SKALA : 1 : 200</p>	<p>NAMA : VINKA ADELA HANDAYANI NIM : 41217210001  DOSEN : RONA FIKA JAMILA, ST., MT. DOSBIM : RAHIL MUHAMMAD HASBI, ST, M.ARCH</p>	<p>TANGGAL</p>	<p>NILAI</p>
--	---	--	---	---	----------------	--------------

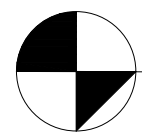
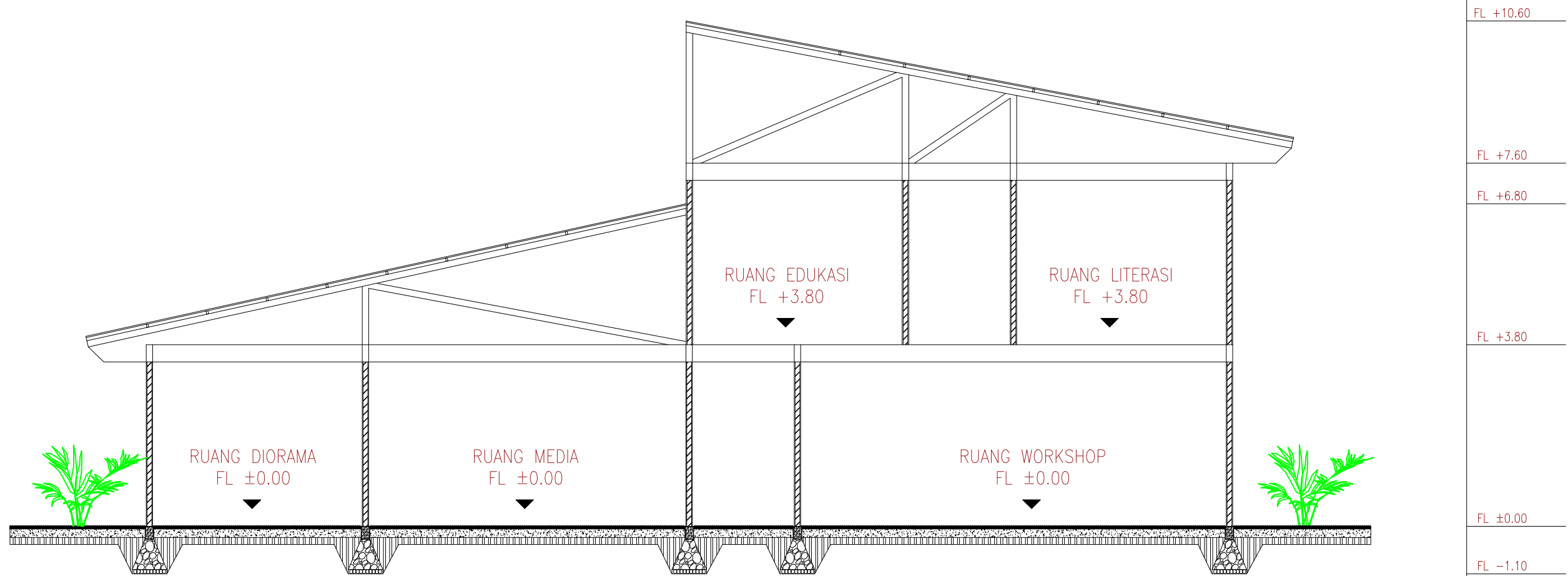

POTONGAN A-A PERPUS & WORKSHOP

SKALA 1:200

	<p>UNIVERSITAS MERCU BUANA FAKULTAS TEKNIK JURUSAN ARSITEKTUR</p>	<p>TUGAS</p> <p>PERANCANGAN ARSITEKTUR AKHIR</p>	<p>NAMA GAMBAR : DENAH HOMESTAY</p> <p>SKALA : 1 : 200</p>	<p>NAMA : VINKA ADELA HANDAYANI NIM : 41217210001</p> <p>DOSEN : RONA FIKA JAMILA, ST., MT. DOSBIM : RAHIL MUHAMMAD HASBI, ST, M.ARCH</p>	<p>TANGGAL</p>	<p>NILAI</p>
--	---	--	--	---	----------------	--------------

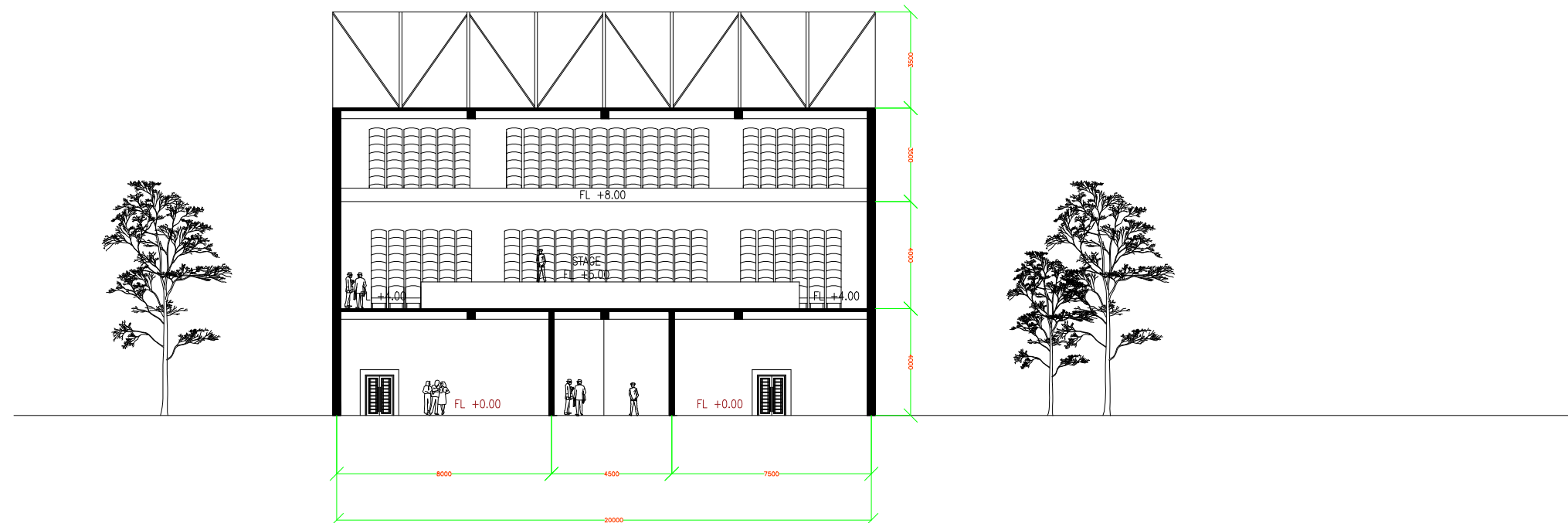

POTONGAN B-B GEDUNG SERBA GUNA  
SKALA 1:200

	UNIVERSITAS MERCU BUANA FAKULTAS TEKNIK JURUSAN ARSITEKTUR	TUGAS  PERANCANGAN ARSITEKTUR AKHIR	NAMA GAMBAR : DENAH HOMESTAY	NAMA : VINKA ADELA HANDAYANI NIM : 41217210001	TANGGAL	NILAI
			SKALA : 1 : 200	DOSEN : RONA FIKA JAMILA, ST., MT. DOSBIM : RAHIL MUHAMMAD HASBI, ST, M.ARCH		

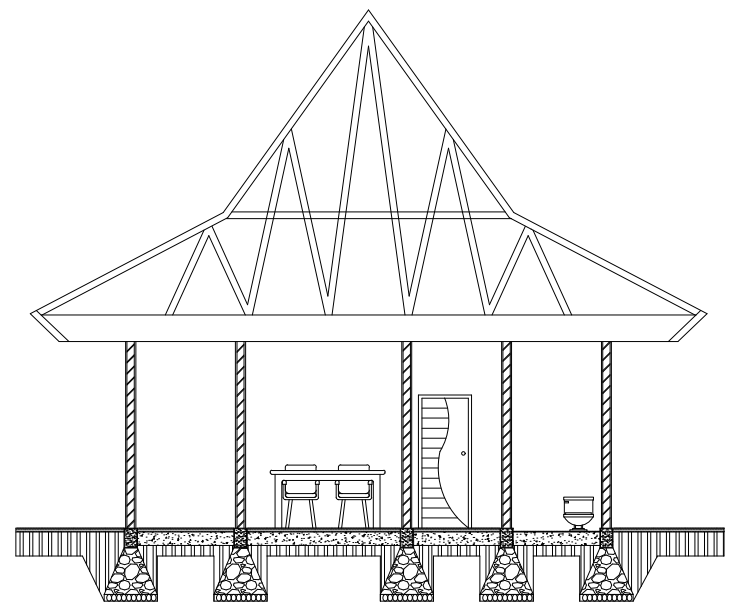

FL +7.70

FL +4.70

FL +2.80

FL ±0.00

FL -1.10

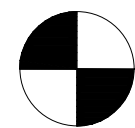

POTONGAN B-B HOMESTAY VIP

SKALA 1:200

	<p>UNIVERSITAS MERCU BUANA FAKULTAS TEKNIK JURUSAN ARSITEKTUR</p>	<p>TUGAS  PERANCANGAN ARSITEKTUR AKHIR</p>	<p>NAMA GAMBAR :  SKALA : 1 : 200</p>	<p>NAMA : VINKA ADELA HANDAYANI NIM : 41217210001  DOSEN : RONA FIKA JAMILA, ST., MT. DOSBIM : RAHIL MUHAMMAD HASBI, ST, M.ARCH</p>	<p>TANGGAL</p>	<p>NILAI</p>
--	---	--	---	---	----------------	--------------

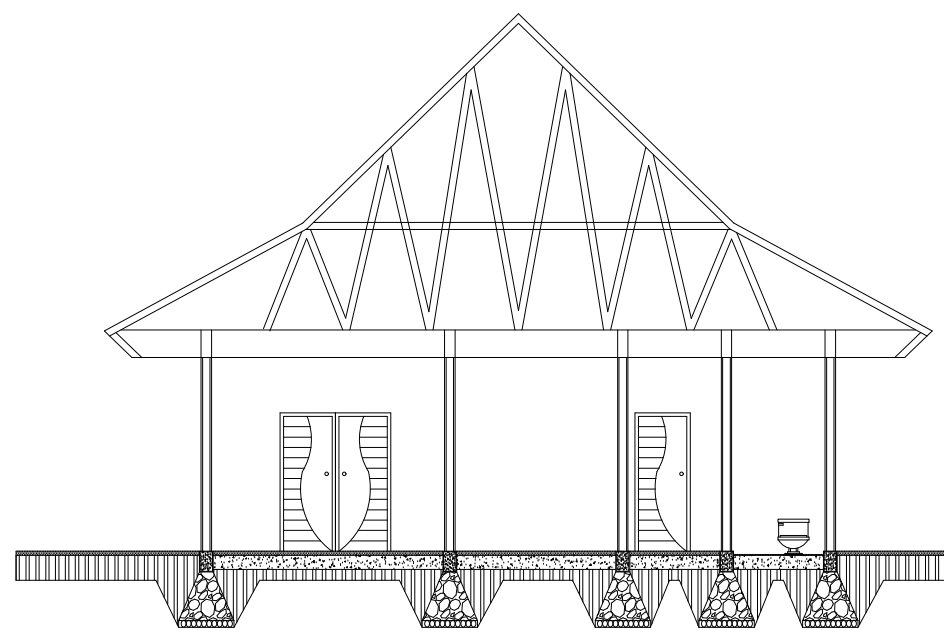

FL +7.70

FL +4.70

FL +2.80

FL ±0.00

FL -1.10

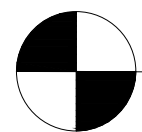

POTONGAN B-B HOMESTAY WIP

SKALA 1:200

	<p>UNIVERSITAS MERCU BUANA FAKULTAS TEKNIK JURUSAN ARSITEKTUR</p>	<p>TUGAS  PERANCANGAN ARSITEKTUR AKHIR</p>	<p>NAMA GAMBAR :  SKALA : 1 : 200</p>	<p>NAMA : VINKA ADELA HANDAYANI NIM : 41217210001  DOSEN : RONA FIKA JAMILA, ST., MT. DOSBIM : RAHIL MUHAMMAD HASBI, ST, M.ARCH</p>	<p>TANGGAL</p>	<p>NILAI</p>
--	---	--	---	---	----------------	--------------



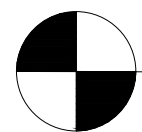
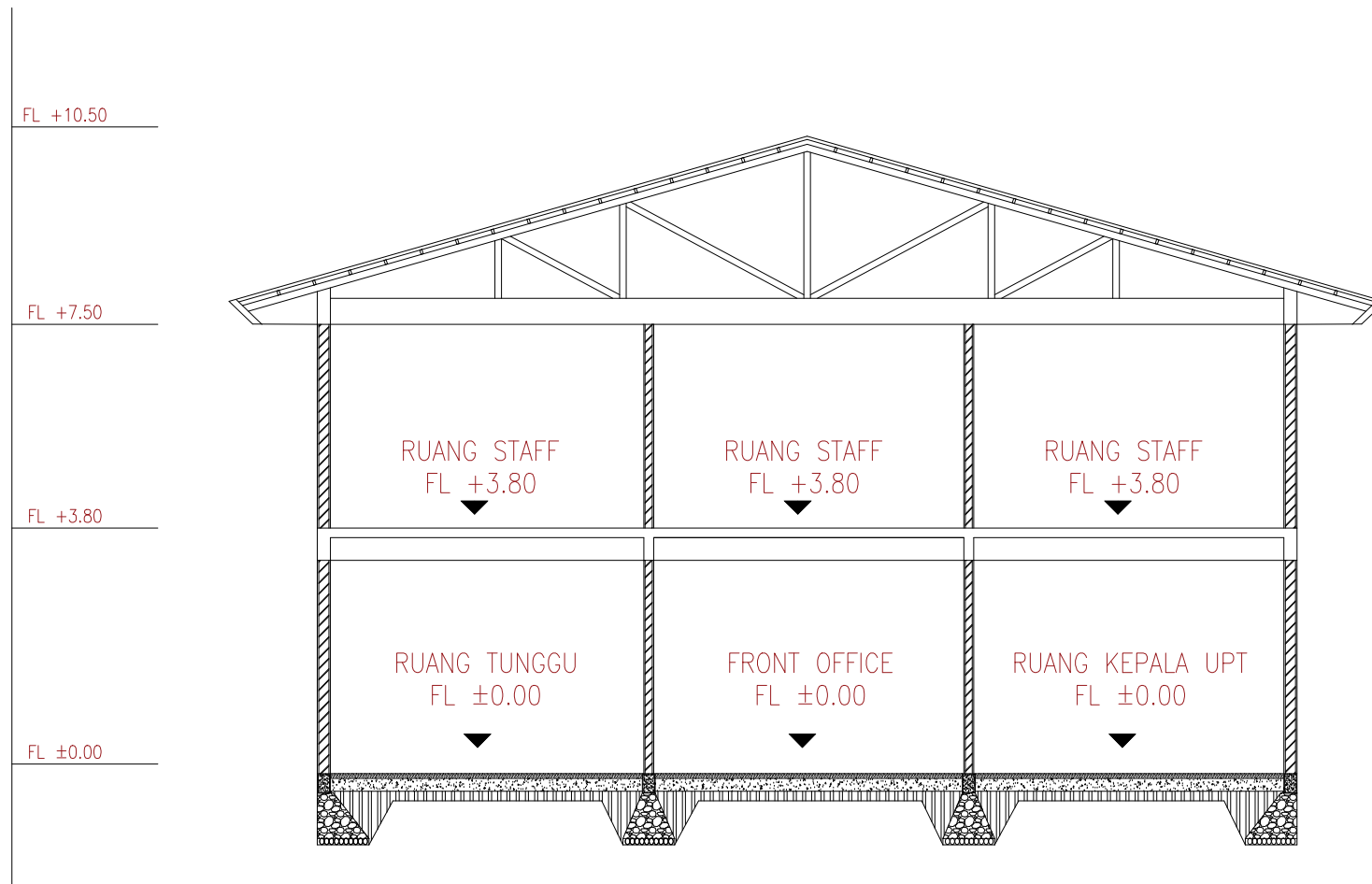

POTONGAN B-B KANOR UPT

SKALA 1:200

	UNIVERSITAS MERCU BUANA FAKULTAS TEKNIK JURUSAN ARSITEKTUR	TUGAS  PERANCANGAN ARSITEKTUR AKHIR	NAMA GAMBAR :	NAMA : VINKA ADELA HANDAYANI NIM : 41217210001	TANGGAL	NILAI
			SKALA : 1 : 200	DOSEN : RONA FIKA JAMILA, ST., MT. DOSBIM : RAHIL MUHAMMAD HASBI, ST, M.ARCH		

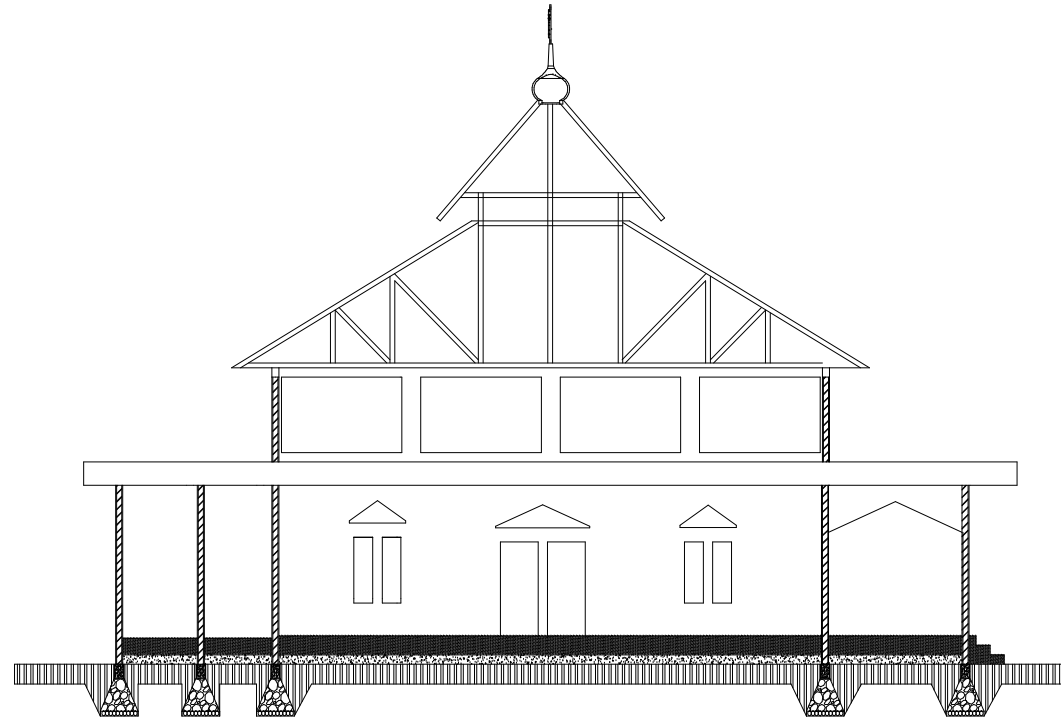

FL +10.70

FL +8.70

FL +3.70

FL +0.60

FL ±0.00

FL -1.10



POTONGAN B-B PERPUS & MUSHOLLAH

SKALA 1:200

	UNIVERSITAS MERCU BUANA FAKULTAS TEKNIK JURUSAN ARSITEKTUR	TUGAS	PERANCANGAN ARSITEKTUR AKHIR	NAMA GAMBAR :	NAMA : VINKA ADELA HANDAYANI	TANGGAL	NILAI
				SKALA : 1 : 200	NIM : 41217210001		
					DOSEN : RONA FIKA JAMILA, ST., MT.		
					DOSBIM : RAHIL MUHAMMAD HASBI, ST, M.ARCH		

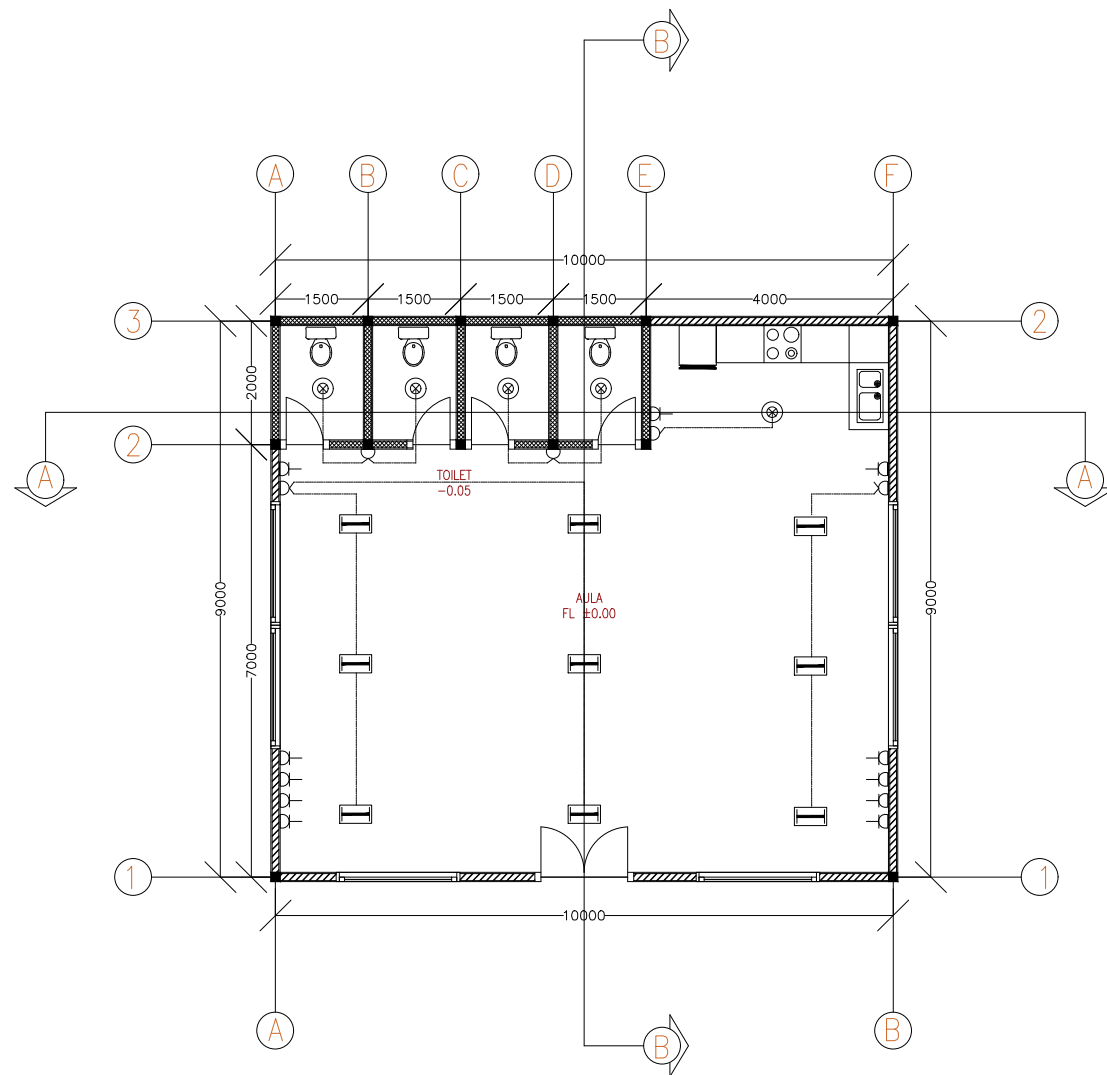

 DENAH AULA  
 SKALA 1:200

KETERANGAN	
	LAMPU TL
	LAMPU DOWNLIGHT
	LAMPU LED
	DOUBLE SWITCH
	SINGLE SWITCH
	SOCKET OUTLET

UNIVERSITAS MERCU BUANA FAKULTAS TEKNIK JURUSAN ARSITEKTUR	TUGAS PERANCANGAN ARSITEKTUR AKHIR	NAMA GAMBAR :	NAMA : VINKA ADELA HANDAYANI NIM : 41217210001	TANGGAL	NILAI
		SKALA : 1 : 200	DOSEN : RONA FIKA JAMILA, ST., MT. DOSBIM : RAHIL MUHAMMAD HASBI, ST, M.ARCH		

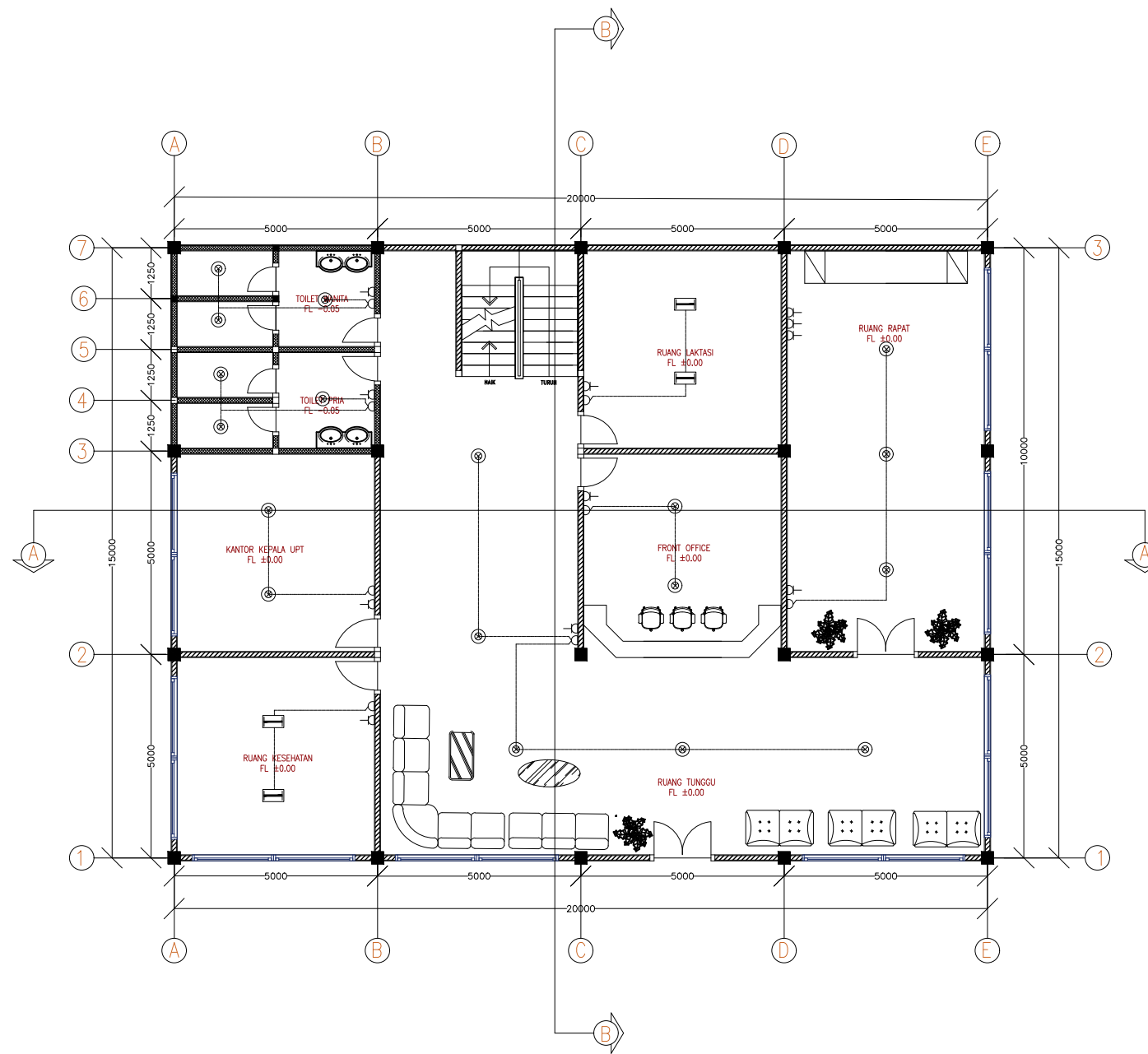

 SKEMATIK MEKANIKAL DENAH KANTOR UPT  
 SKALA 1:200

KETERANGAN	
	LAMPU TL
	LAMPU DOWNLIGHT
	LAMPU LED
	DOUBLE SWITCH
	SINGLE SWITCH
	SOCKET OUTLET

UNIVERSITAS  
 MERCU BUANA  
 FAKULTAS TEKNIK JURUSAN ARSITEKTUR

TUGAS

PERANCANGAN  
 ARSITEKTUR AKHIR

NAMA GAMBAR :

SKALA :  
 1 : 200

NAMA : VINKA ADELA HANDAYANI  
 NIM : 41217210001

DOSEN :  
 RONA FIKA JAMILA, ST., MT.  
 DOBIM :  
 RAHIL MUHAMMAD HASBI, ST, M.ARCH

TANGGAL

NILAI

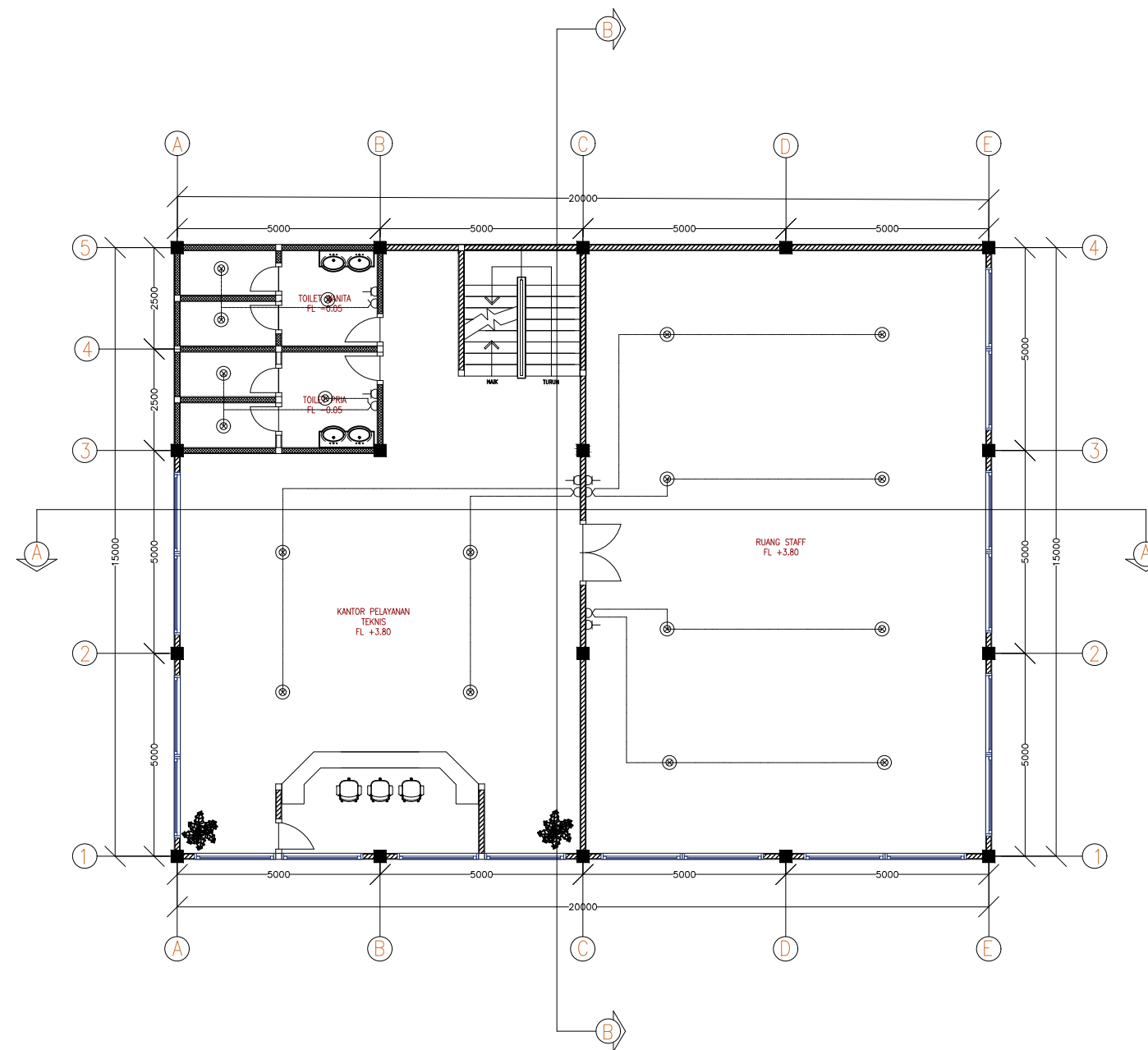

 DENAH KANTOR UPT LT.2  
 SKALA 1:200

KETERANGAN	
	LAMPU TL
	LAMPU DOWNLIGHT
	LAMPU LED
	DOUBLE SWITCH
	SINGLE SWITCH
	SOCKET OUTLET

UNIVERSITAS MERCU BUANA FAKULTAS TEKNIK JURUSAN ARSITEKTUR	TUGAS  PERANCANGAN ARSITEKTUR AKHIR	NAMA GAMBAR :	NAMA : VINKA ADELA HANDAYANI NIM : 41217210001	TANGGAL	NILAI
		SKALA : 1 : 200	DOSEN : RONA FIKA JAMILA, ST., MT. DOSBIM : RAHIL MUHAMMAD HASBI, ST, M.ARCH		

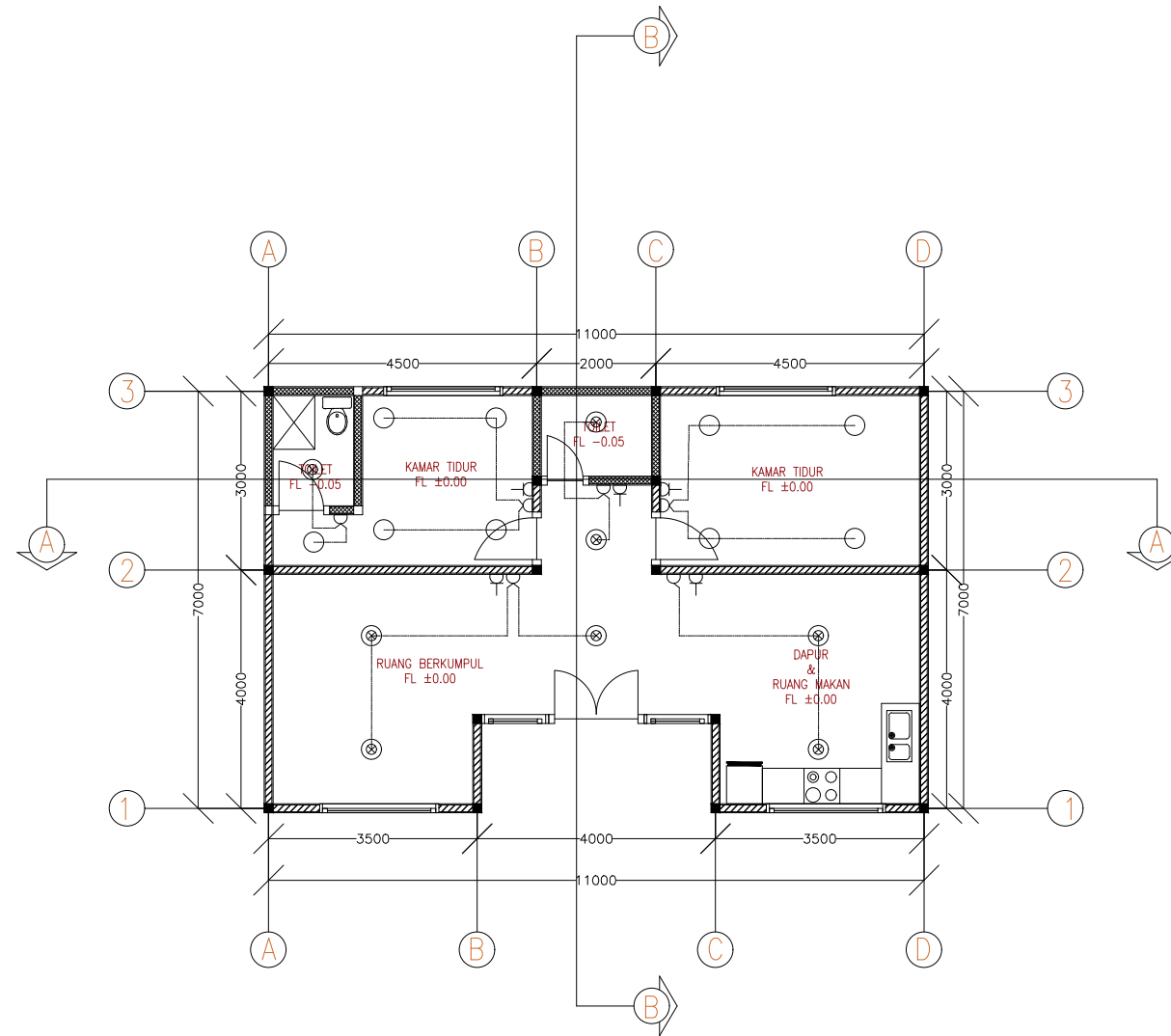

 DENAH HOMESTAY VIP  
 SKALA 1:200

KETERANGAN	
	LAMPU TL
	LAMPU DOWNLIGHT
	LAMPU LED
	DOUBLE SWITCH
	SINGLE SWITCH
	SOCKET OUTLET

UNIVERSITAS MERCU BUANA FAKULTAS TEKNIK JURUSAN ARSITEKTUR	TUGAS PERANCANGAN ARSITEKTUR AKHIR	NAMA GAMBAR :	NAMA : VINKA ADELA HANDAYANI NIM : 41217210001	TANGGAL	NILAI
		SKALA : 1 : 200	DOSEN : RONA FIKA JAMILA, ST., MT. DOSBIM : RAHIL MUHAMMAD HASBI, ST, M.ARCH		

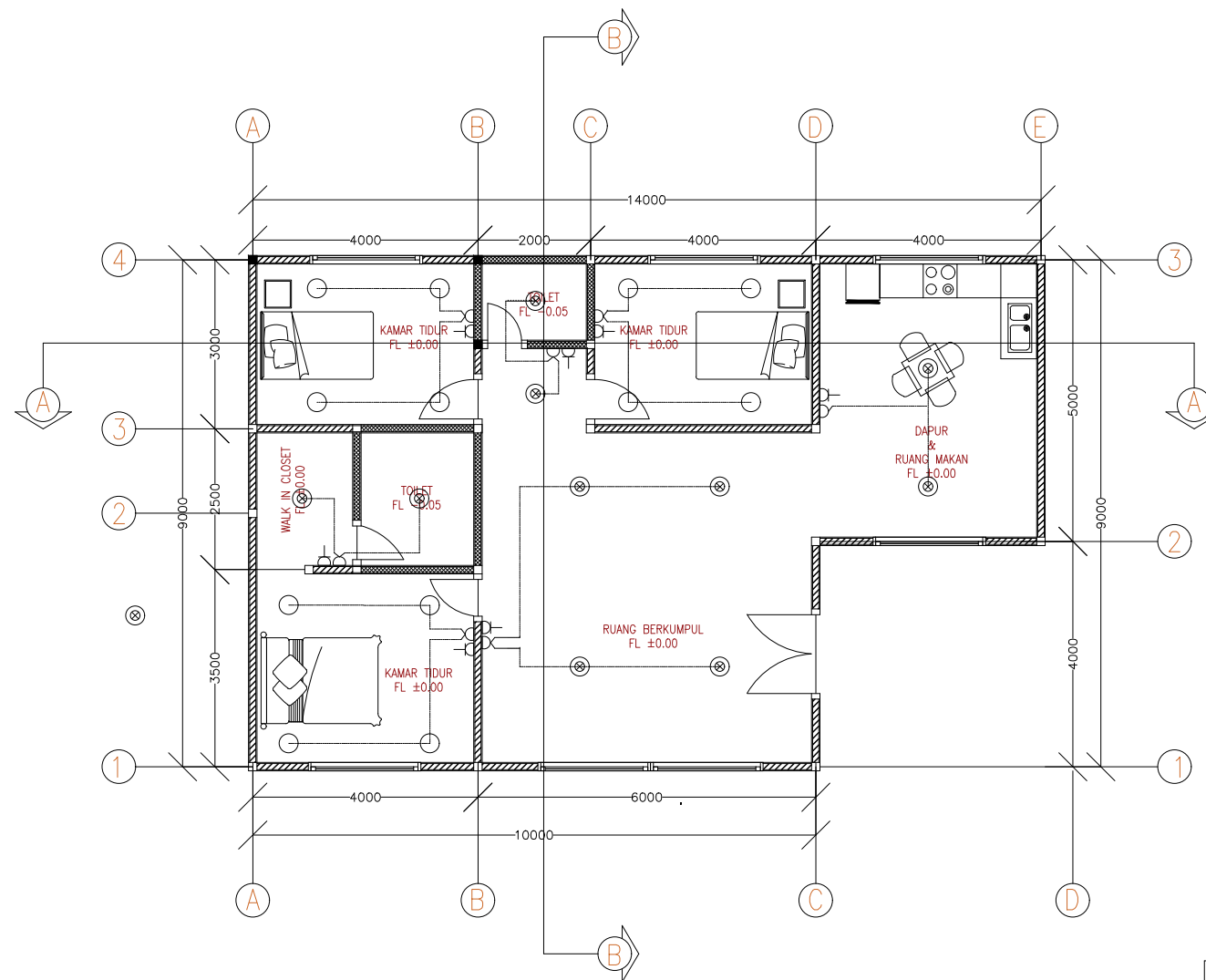

DENAH HOMESTAY WIP  
SKALA 1:200

KETERANGAN	
	LAMPU TL
	LAMPU DOWNLIGHT
	LAMPU LED
	DOUBLE SWITCH
	SINGLE SWITCH
	SOCKET OUTLET

UNIVERSITAS <b>MERCU BUANA</b> FAKULTAS TEKNIK JURUSAN ARSITEKTUR	TUGAS  <b>PERANCANGAN          ARSITEKTUR AKHIR</b>	NAMA GAMBAR :	NAMA : VINKA ADELA HANDAYANI NIM : 41217210001	TANGGAL	NILAI
		SKALA : 1 : 200	DOSEN : RONA FIKA JAMILA, ST., MT. DOSBIM : RAHIL MUHAMMAD HASBI, ST, M.ARCH		

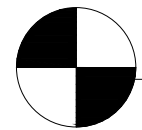
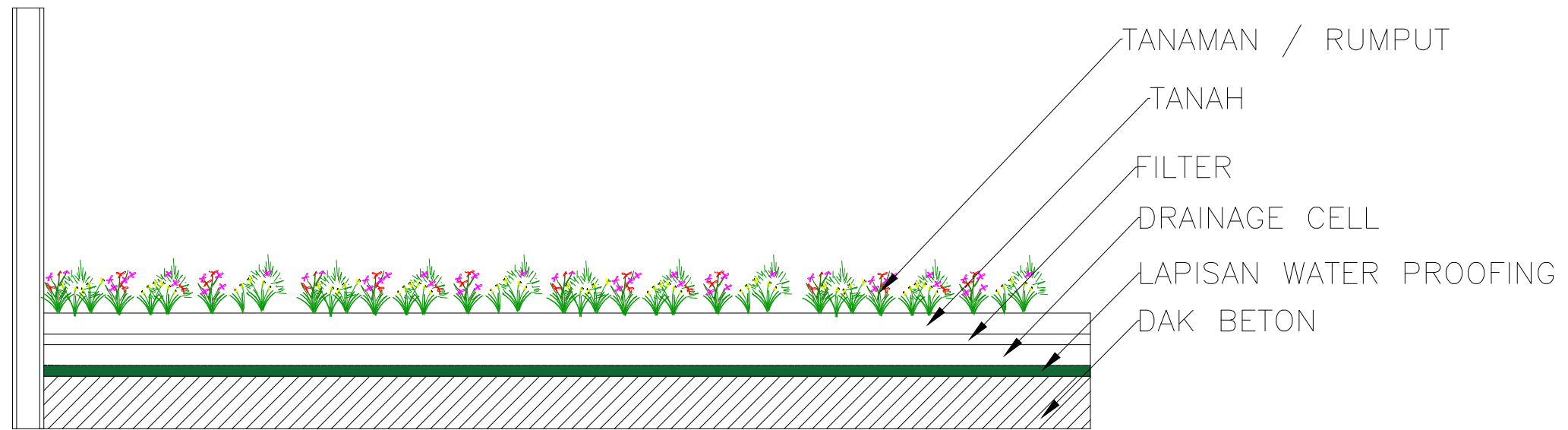

DETAIL ROOF GARDEN AMPHITHEATER

SKALA 1:200

	UNIVERSITAS MERCU BUANA	TUGAS  PERANCANGAN ARSITEKTUR AKHIR	NAMA GAMBAR : DETAIL ROOF GARDEN  SKALA : 1 : 200	NAMA : VINKA ADELA HANDAYANI NIM : 41217210001  DOSEN : RONA FIKA JAMILA, ST., MT. DOSBIM : RAHIL MUHAMMAD HASBI, ST, M.ARCH	TANGGAL
--	----------------------------	--	---	--	---------



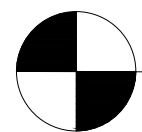
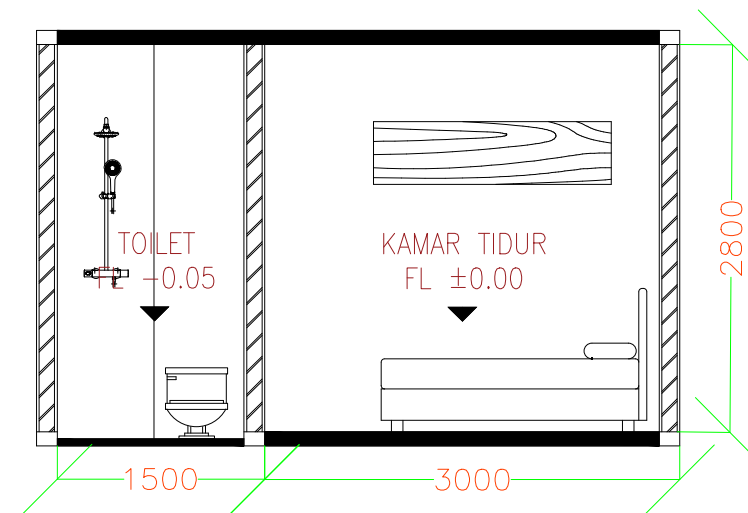
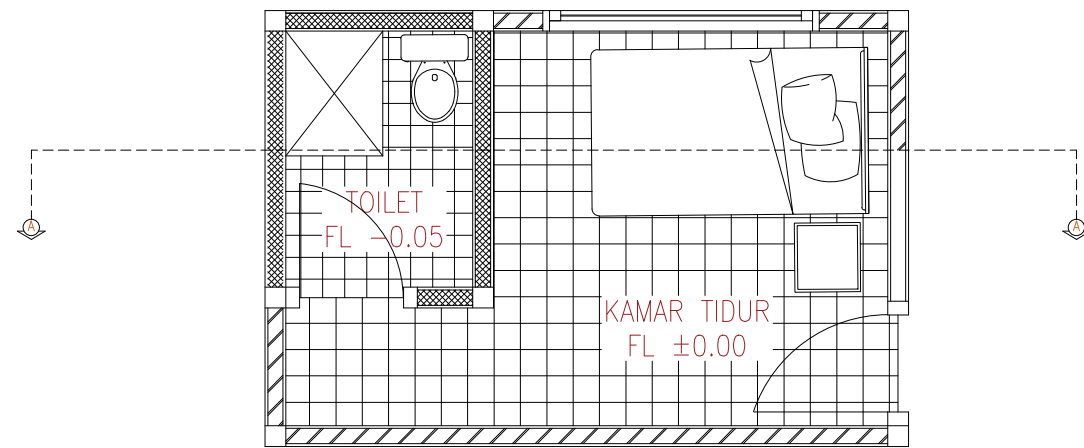

DETAIL RUANG KAMAR TIDUR HOMESTAY VIP

SKALA 1:200

	UNIVERSITAS MERCU BUANA	TUGAS  PERANCANGAN ARSITEKTUR AKHIR	NAMA GAMBAR :	NAMA : VINKA ADELA HANDAYANI NIM : 41217210001	TANGGAL	NILAI
			SKALA : 1 : 200	DOSEN : RONA FIKA JAMILA, ST., MT. DOSBIM : RAHIL MUHAMMAD HASBI, ST, M.ARCH		

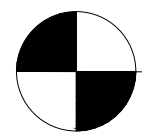
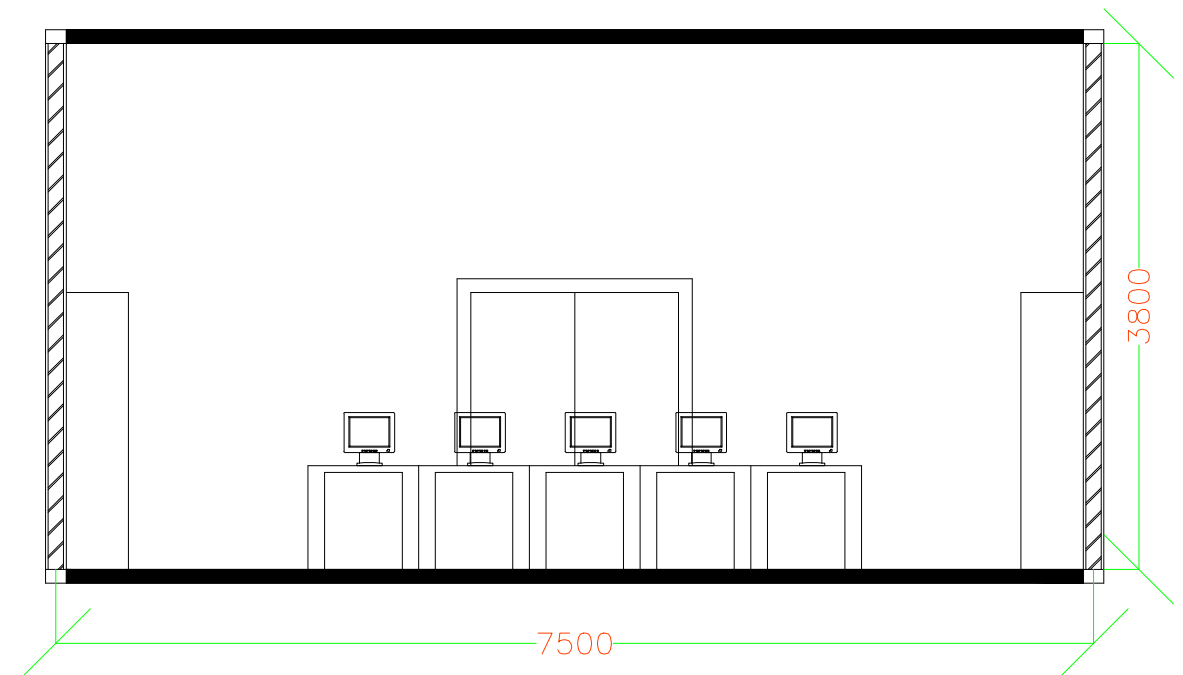
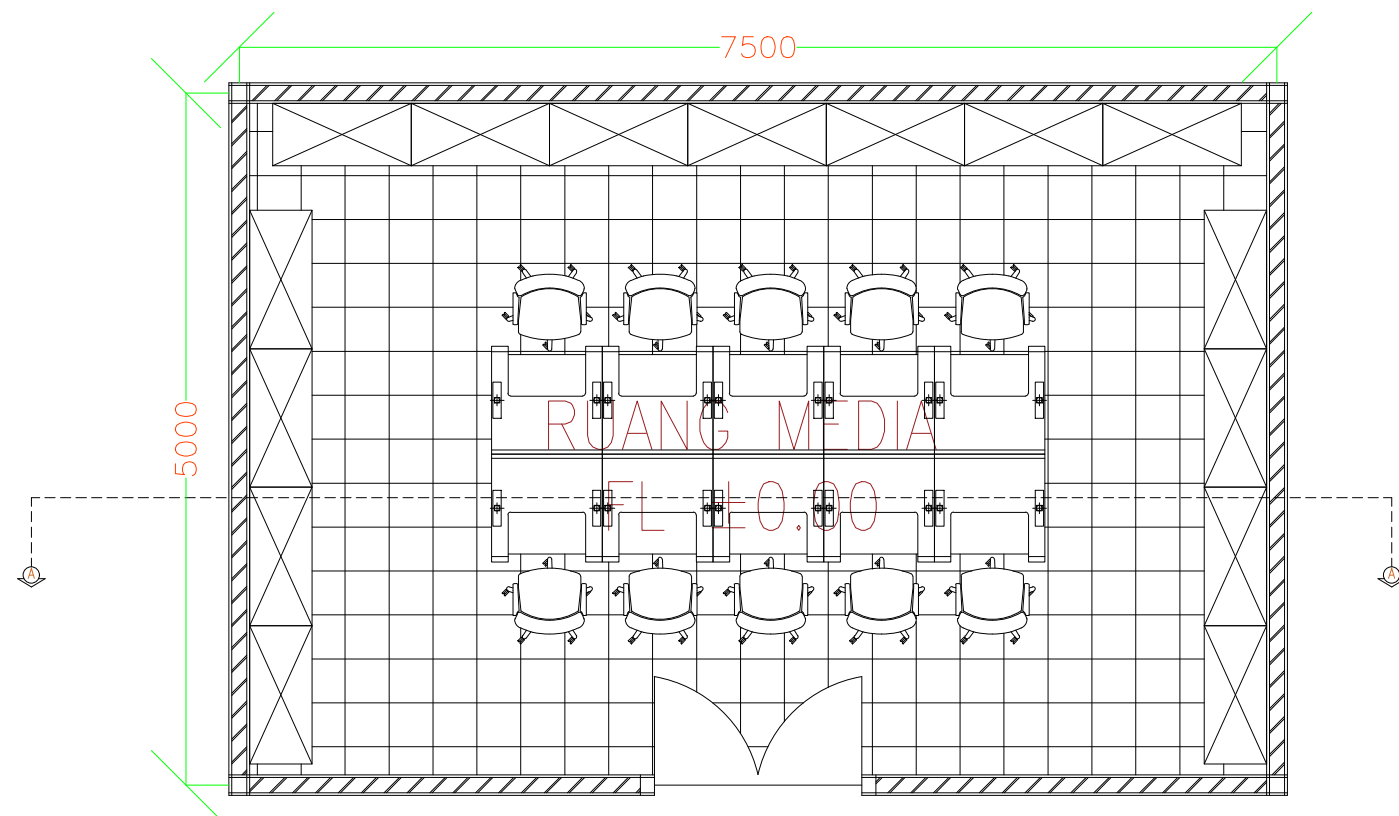

DETAIL RUANG MEDIA PERPUSTAKAAN

SKALA 1:200

	UNIVERSITAS MERCU BUANA	TUGAS  PERANCANGAN ARSITEKTUR AKHIR	NAMA GAMBAR :	NAMA : VINKA ADELA HANDAYANI NIM : 41217210001	TANGGAL
			SKALA : 1 : 200	DOSEN : RONA FIKA JAMILA, ST., MT. DOSBIM : RAHIL MUHAMMAD HASBI, ST, M.ARCH	

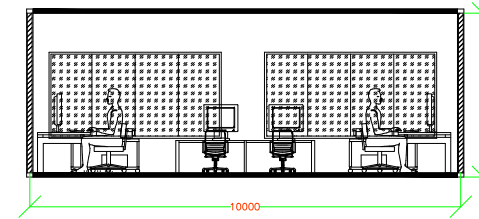
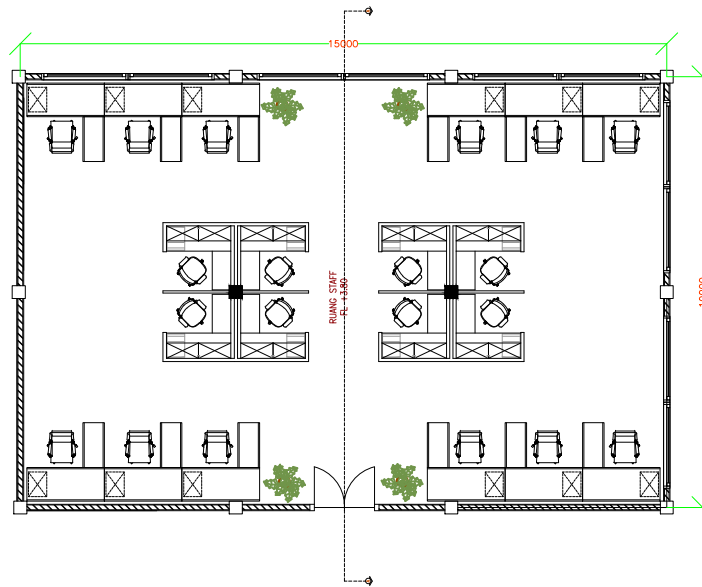

DETAIL RUANG STAFF KANTOR UPT

SKALA 1:200

UNIVERSITAS MERCU BUANA	TUGAS PERANCANGAN ARSITEKTUR AKHIR	NAMA GAMBAR :	NAMA : VINKA ADELA HANDAYANI	TANGGAL	NILAI
		SKALA : 1 : 200	NIM : 41217210001		
			DOSEN : RONA FIKA JAMILA, ST., MT.		
			DOSEBIM : RAHIL MUHAMMAD HASBI, ST, M.ARCH		

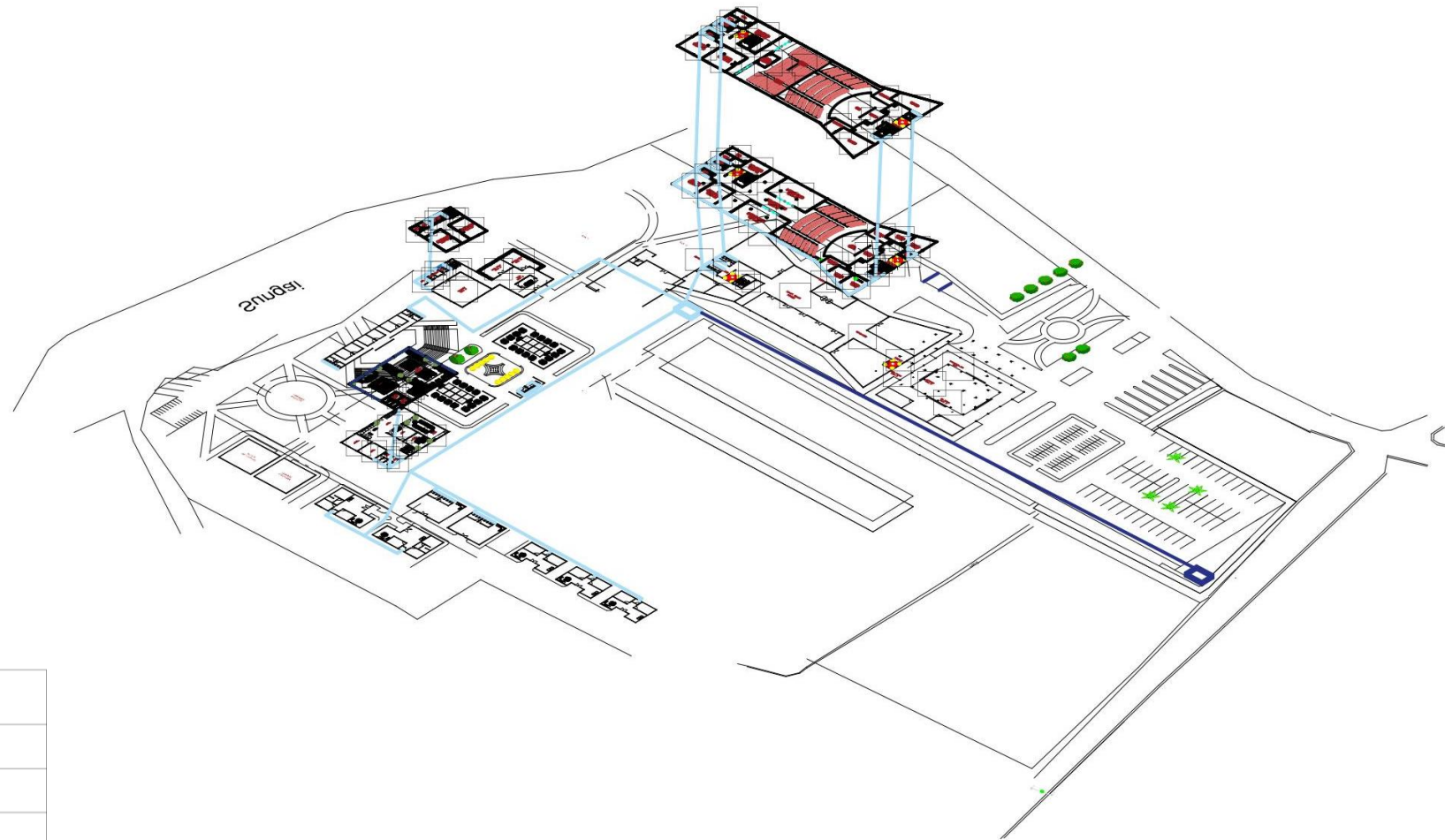

**SKEMATIK MEP AIR BERSIH**

KETERANGAN	
	PDAM
	GROUND WATER TANK
	PIPA AIR PDAM
	PIPA AIR BERSIH

 <p><b>UNIVERSITAS MERCU BUANA</b> FAKULTAS TEKNIK JURUSAN ARSITEKTUR</p>	<p>TUGAS :</p> <p><b>PERANCANGAN ARSITEKTUR AKHIR</b></p>	<p>NAMA GAMBAR :</p>	<p>NAMA : VINKA ADELA HANDAYANI NIM : 41217210001</p>	<p>TANGGAL</p>	<p>NILAI</p>
		<p>SKALA :</p> <p>1 : 200</p>	<p>DOSEN : RONA FIKA JAMILA, ST., MT PEMBIMBING : RAHIL MUHAMMAD HASBI ST, M.ARCH</p>		

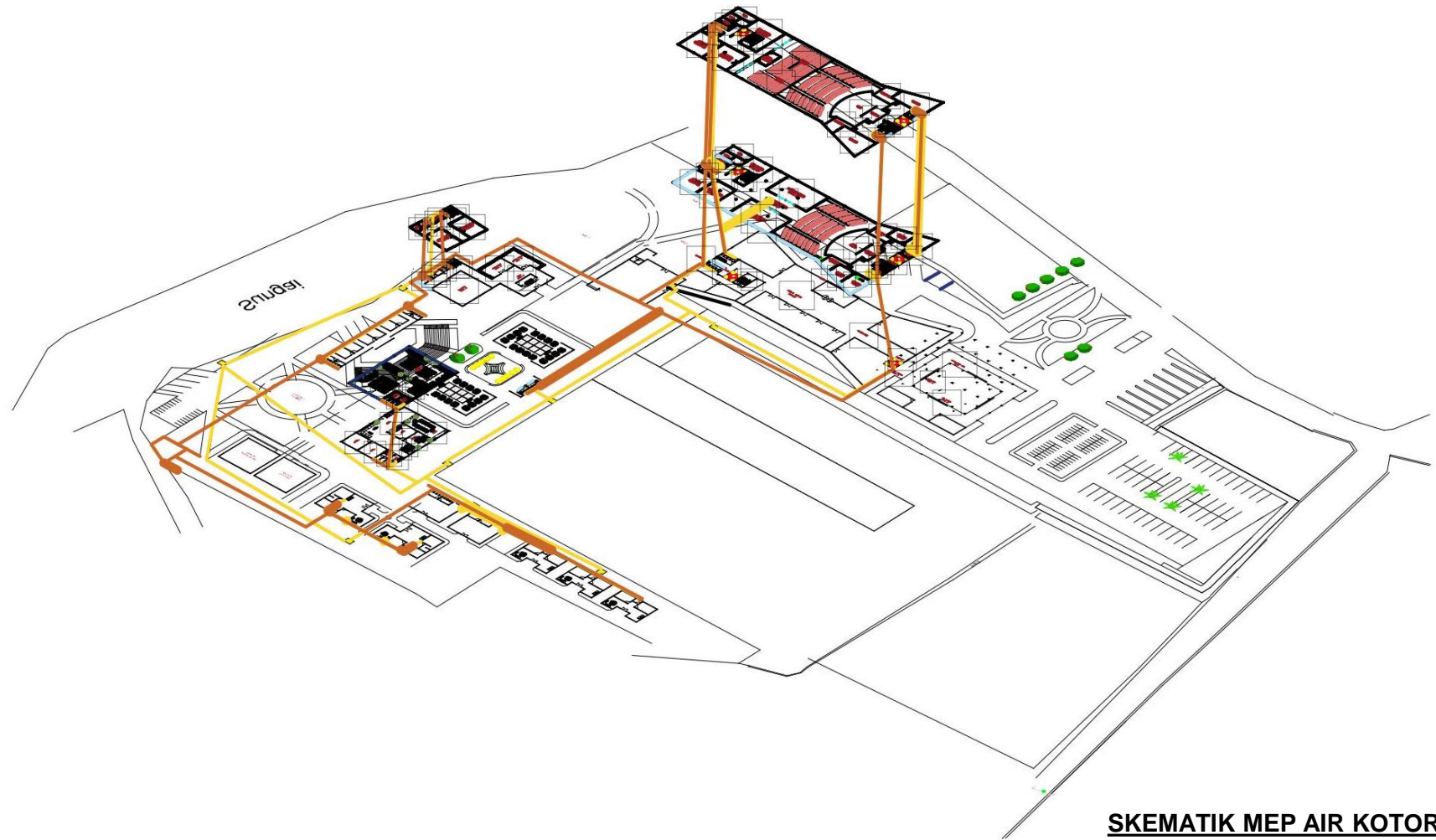

KETERANGAN	
	SEWAGE TREATMENT PLANT (STP)
	BAK KONTROL
	PIPA LIMBAH PADAT
	PIPA AIR CAIR

**SKEMATIK MEP AIR KOTOR**

 <p><b>UNIVERSITAS MERCU BUANA</b> FAKULTAS TEKNIK JURUSAN ARSITEKTUR</p>	<p>TUGAS :</p> <p><b>PERANCANGAN ARSITEKTUR AKHIR</b></p>	<p>NAMA GAMBAR :</p>	<p>NAMA : VINKA ADELA HANDAYANI NIM : 41217210001</p>	<p>TANGGAL</p>	<p>NILAI</p>
		<p>SKALA :</p> <p>1 : 200</p>	<p>DOSEN :</p> <p>RONA FIKA JAMILA, ST., MT PEMBIMBING : RAHIL MUHAMMAD HASBI ST, M.ARCH</p>		



**TAMPAK DEPAN GSG**

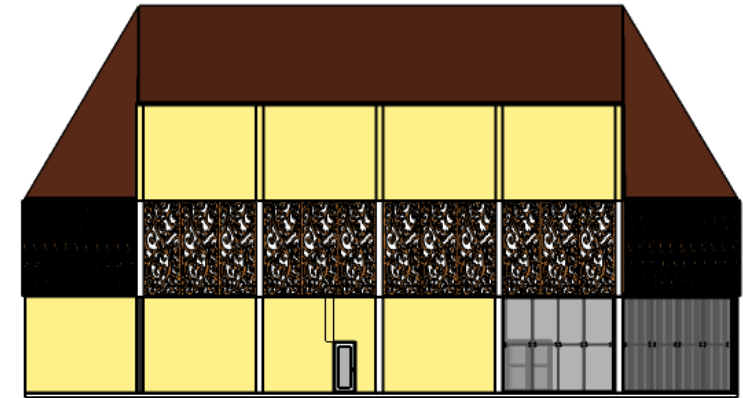

**TAMPAK SAMPING GSG**

 <p>UNIVERSITAS MERCU BUANA</p>	<p>UNIVERSITAS MERCU BUANA</p> <p>FAKULTAS TEKNIK JURUSAN ARSITEKTUR</p>	<p>TUGAS :</p> <p>PERANCANGAN ARSITEKTUR AKHIR</p>	<p>NAMA GAMBAR :</p>	<p>NAMA : VINKA ADELA HANDAYANI NIM : 41217210001</p>	<p>TANGGAL</p>	<p>NILAI</p>
			<p>SKALA :</p> <p>1 : 200</p>	<p>DOSEN :</p> <p>RONA FIKA JAMILA, ST., MT PEMBIMBING :</p> <p>RAHIL MUHAMMAD HASBI ST, M.ARCH</p>		

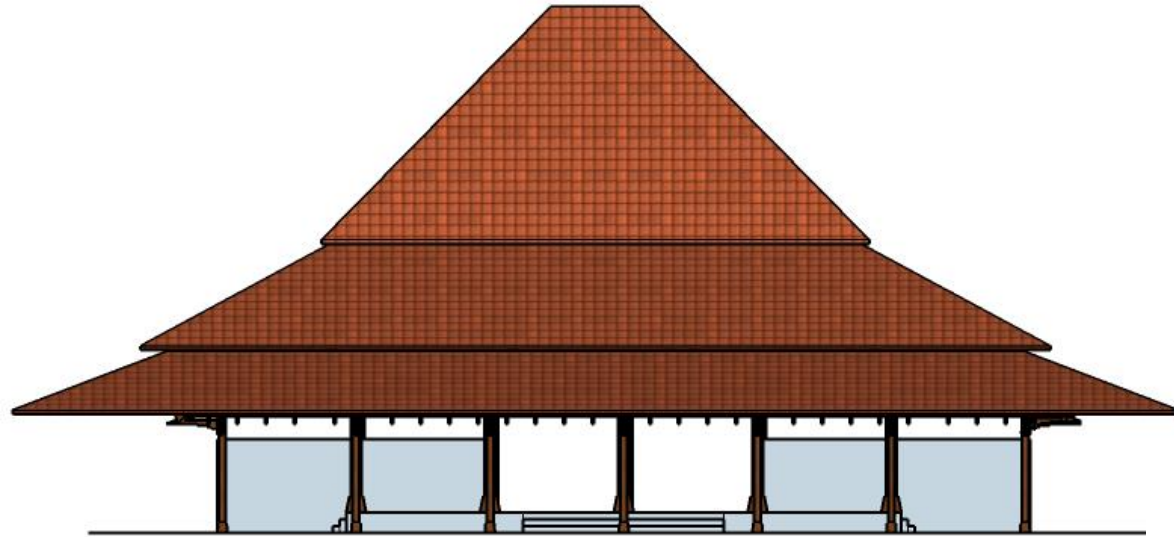

**TAMPAK DEPAN PENDOPO JOGLO**

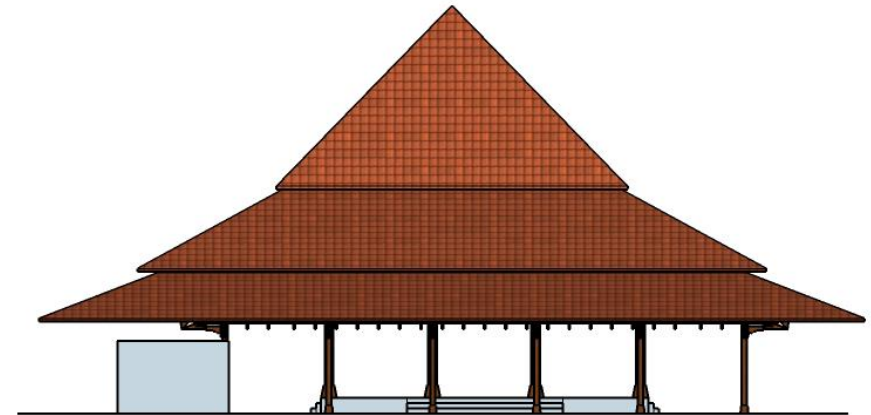

**TAMPAK SAMPING PENDOPO JOGLO**

 <b>UNIVERSITAS MERCU BUANA</b> <small>FAKULTAS TEKNIK JURUSAN ARSITEKTUR</small>	<b>UNIVERSITAS MERCU BUANA</b> <small>FAKULTAS TEKNIK JURUSAN ARSITEKTUR</small>	<b>TUGAS :</b>  <b>PERANCANGAN ARSITEKTUR AKHIR</b>	<b>NAMA GAMBAR :</b>	<b>NAMA :</b> VINKA ADELA HANDAYANI <b>NIM :</b> 41217210001	<b>TANGGAL</b>	<b>NILAI</b>
			<b>SKALA :</b> 1 : 200	<b>DOSEN :</b> RONA FIKA JAMILA, ST., MT <b>PEMBIMBING :</b> RAHIL MUHAMMAD HASBI ST, M.ARCH		

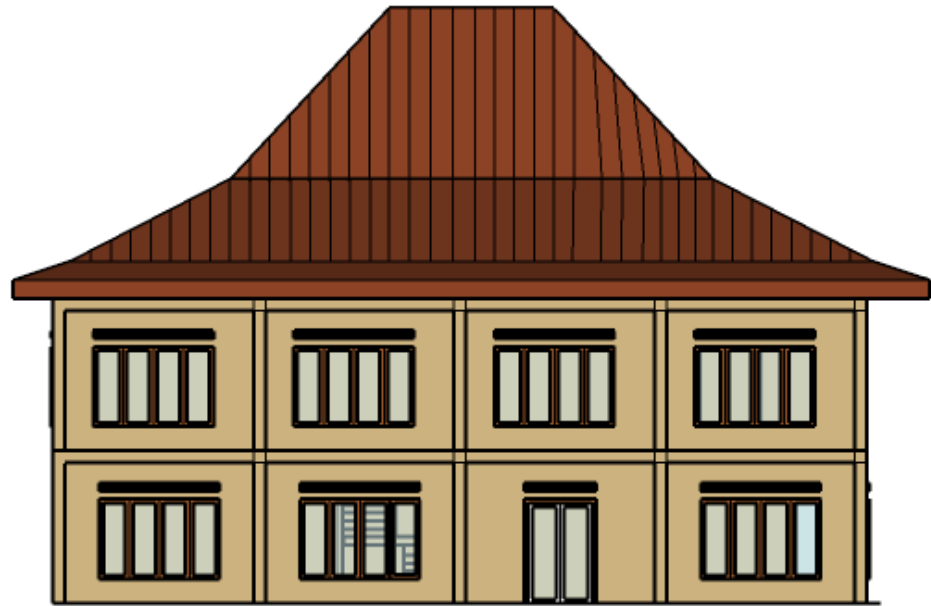

**TAMPAK DEPAN KANTOR UPT**

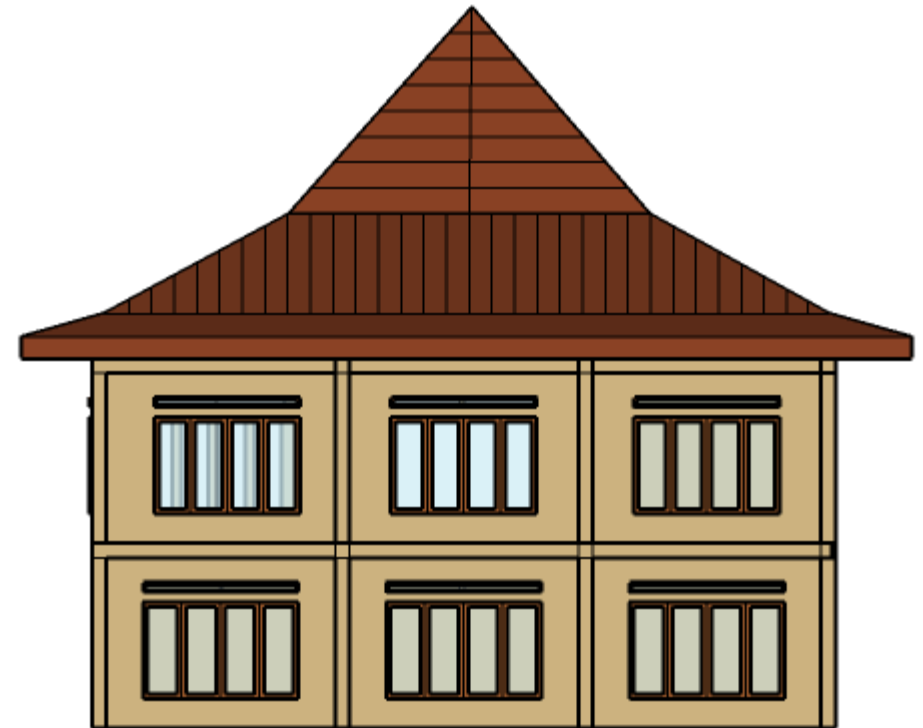

**TAMPAK SAMPING KANTOR UPT**

 <b>UNIVERSITAS MERCU BUANA</b> <small>UNIVERSITAS MERCU BUANA</small>	<b>UNIVERSITAS MERCU BUANA</b> FAKULTAS TEKNIK JURUSAN ARSITEKTUR	<b>TUGAS :</b>  <b>PERANCANGAN ARSITEKTUR AKHIR</b>	<b>NAMA GAMBAR :</b>	NAMA : VINKA ADELA HANDAYANI NIM : 41217210001	<b>TANGGAL</b>	<b>NILAI</b>
			<b>SKALA :</b> 1 : 200	DOSEN : RONA FIKA JAMILA, ST., MT PEMBIMBING : RAHIL MUHAMMAD HASBI ST, M.ARCH		



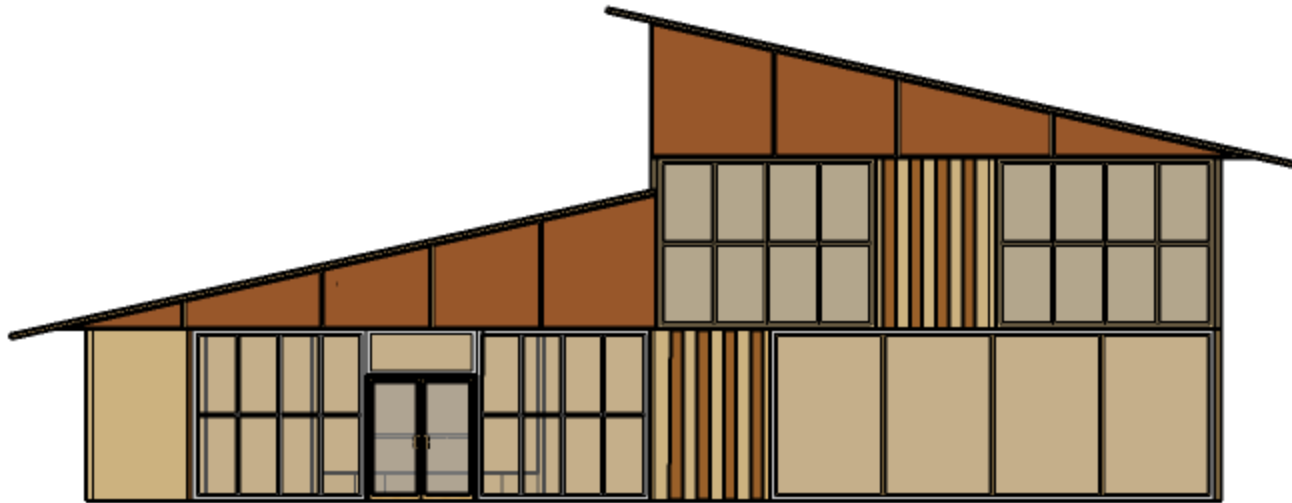

**TAMPAK DEPAN PERPUS & WORKSHOP**

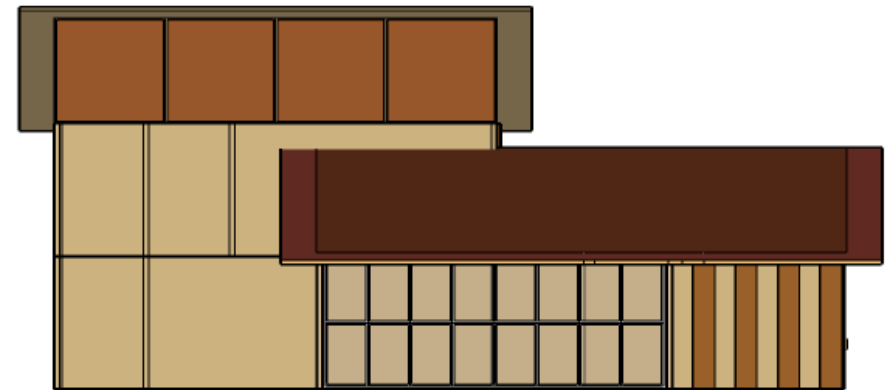

**TAMPAK SAMPING PERPUS & WORKSHOP**

 <p>UNIVERSITAS MERCU BUANA</p>	<p>UNIVERSITAS MERCU BUANA</p> <p>FAKULTAS TEKNIK JURUSAN ARSITEKTUR</p>	<p>TUGAS :</p> <p>PERANCANGAN ARSITEKTUR AKHIR</p>	NAMA GAMBAR :	NAMA : VINKA ADELA HANDAYANI NIM : 41217210001	TANGGAL	NILAI
			SKALA : 1 : 200	DOSEN : RONA FIKA JAMILA, ST., MT PEMBIMBING : RAHIL MUHAMMAD HASBI ST, M.ARCH		

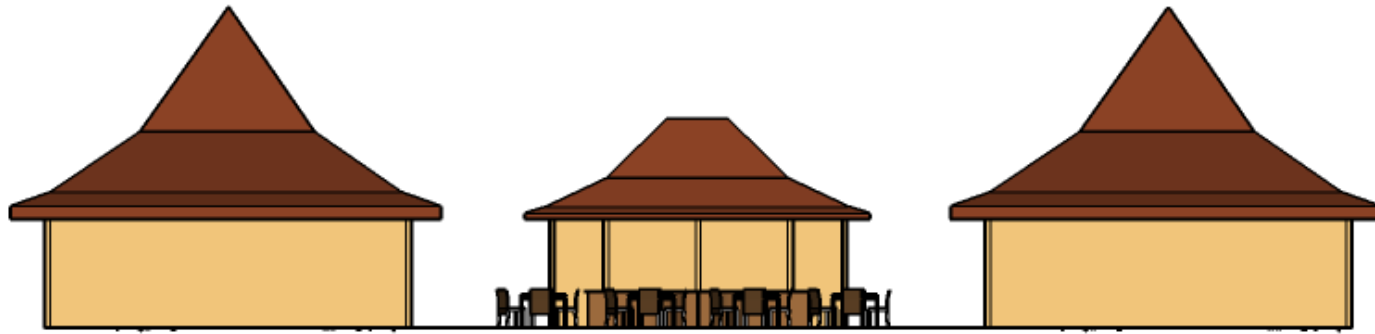

**TAMPAK DEPAN FOODCOURT**

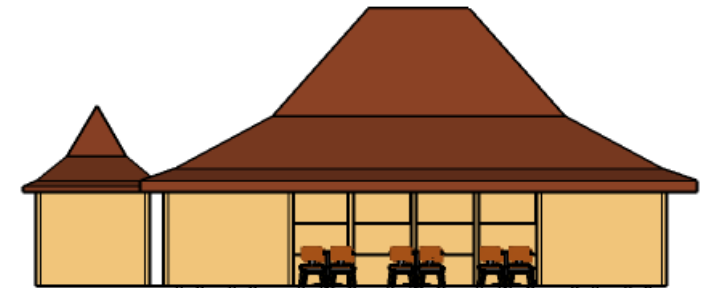

**TAMPAK SAMPING FOODCOURT**

 <p>UNIVERSITAS MERCU BUANA FAKULTAS TEKNIK JURUSAN ARSITEKTUR</p>	<p>UNIVERSITAS MERCU BUANA FAKULTAS TEKNIK JURUSAN ARSITEKTUR</p>	<p>TUGAS :  PERANCANGAN ARSITEKTUR AKHIR</p>	<p>NAMA GAMBAR :</p>	<p>NAMA : VINKA ADELA HANDAYANI NIM : 41217210001</p>	<p>TANGGAL</p>	<p>NILAI</p>
			<p>SKALA : 1 : 200</p>	<p>DOSEN : RONA FIKA JAMILA, ST., MT PEMBIMBING : RAHIL MUHAMMAD HASBI ST, M.ARCH</p>		

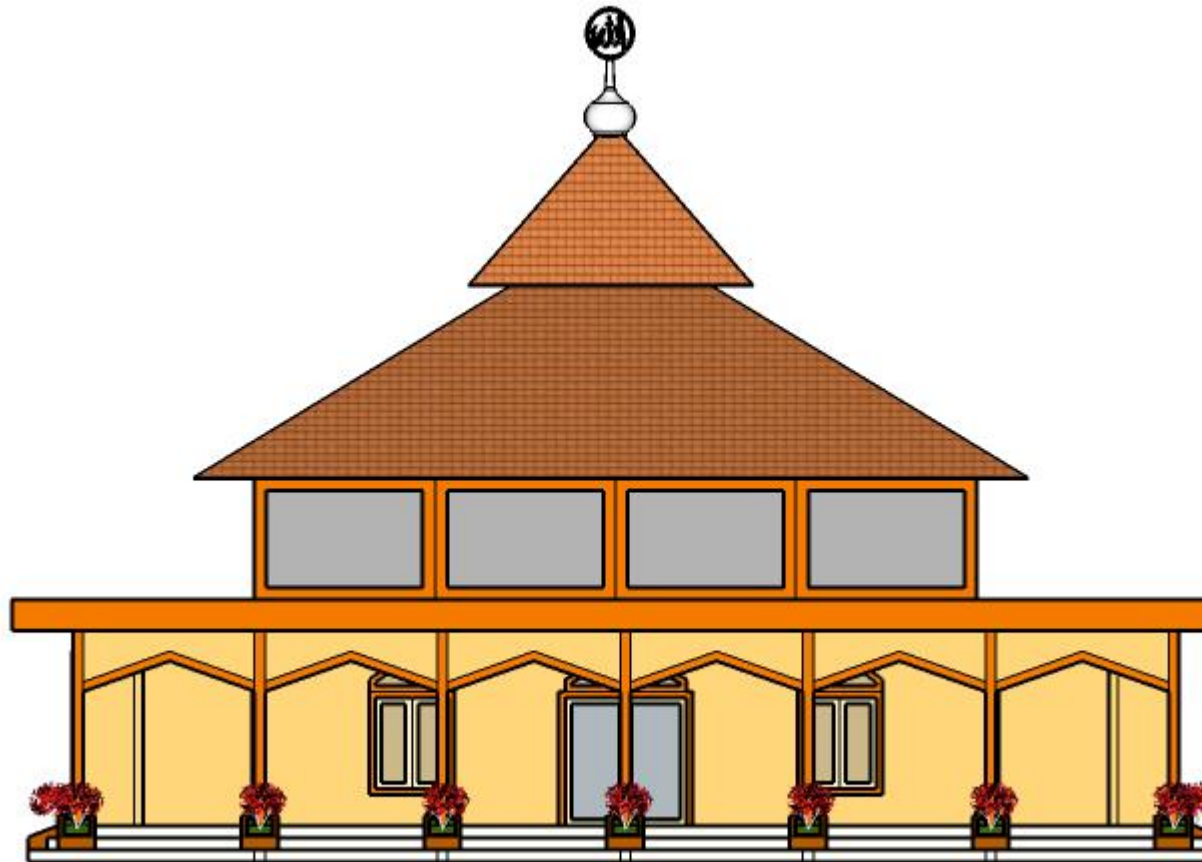

**TAMPAK DEPAN MUSHOLLAH**

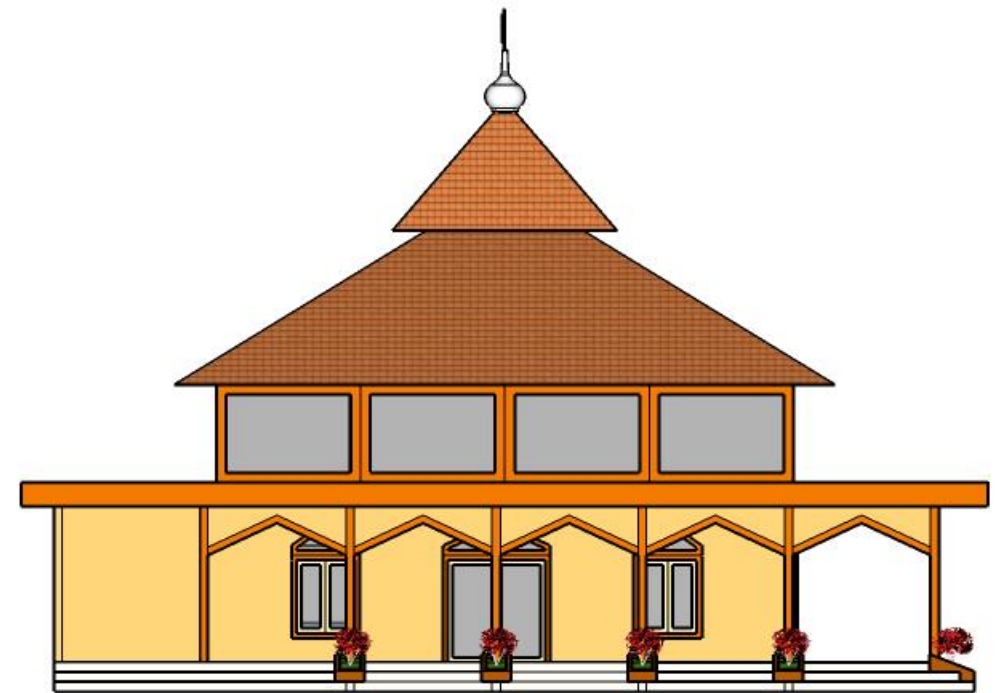

**TAMPAK SAMPING MUSHOLLAH**

 <p>UNIVERSITAS MERCU BUANA FAKULTAS TEKNIK JURUSAN ARSITEKTUR</p>	<p>TUGAS :</p> <p><b>PERANCANGAN ARSITEKTUR AKHIR</b></p>	<p>NAMA GAMBAR :</p>	<p>NAMA : VINKA ADELA HANDAYANI NIM : 41217210001</p>	<p>TANGGAL</p>	<p>NILAI</p>
		<p>SKALA :</p> <p>1 : 200</p>	<p>DOSEN :</p> <p>RONA FIKA JAMILA, ST., MT PEMBIMBING : RAHIL MUHAMMAD HASBI ST, M.ARCH</p>		

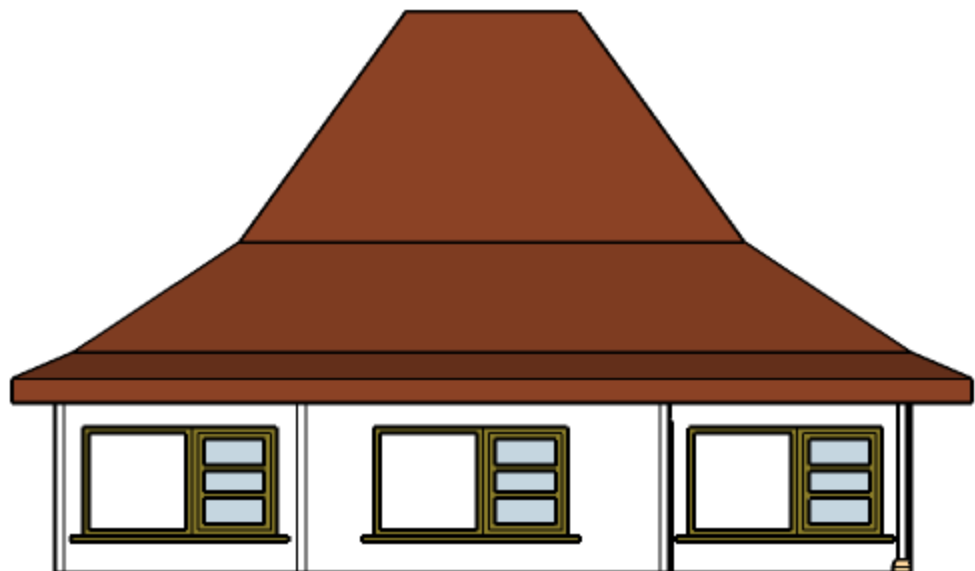

**TAMPAK DEPAN HOMESTAY VVIP**

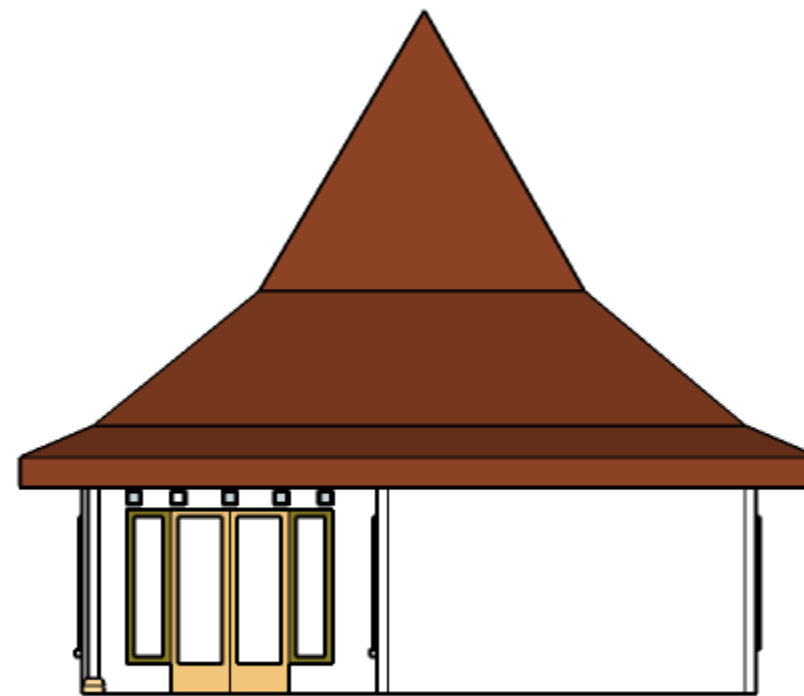

**TAMPAK SAMPING HOMESTAY VVIP**

 <p>UNIVERSITAS MERCU BUANA</p>	<p>UNIVERSITAS MERCU BUANA</p> <p>FAKULTAS TEKNIK JURUSAN ARSITEKTUR</p>	<p>TUGAS :</p> <p>PERANCANGAN ARSITEKTUR AKHIR</p>	NAMA GAMBAR :	NAMA : VINKA ADELA HANDAYANI NIM : 41217210001	TANGGAL	NILAI
			SKALA : 1 : 200	DOSEN : RONA FIKA JAMILA, ST., MT PEMBIMBING : RAHIL MUHAMMAD HASBI ST, M.ARCH		

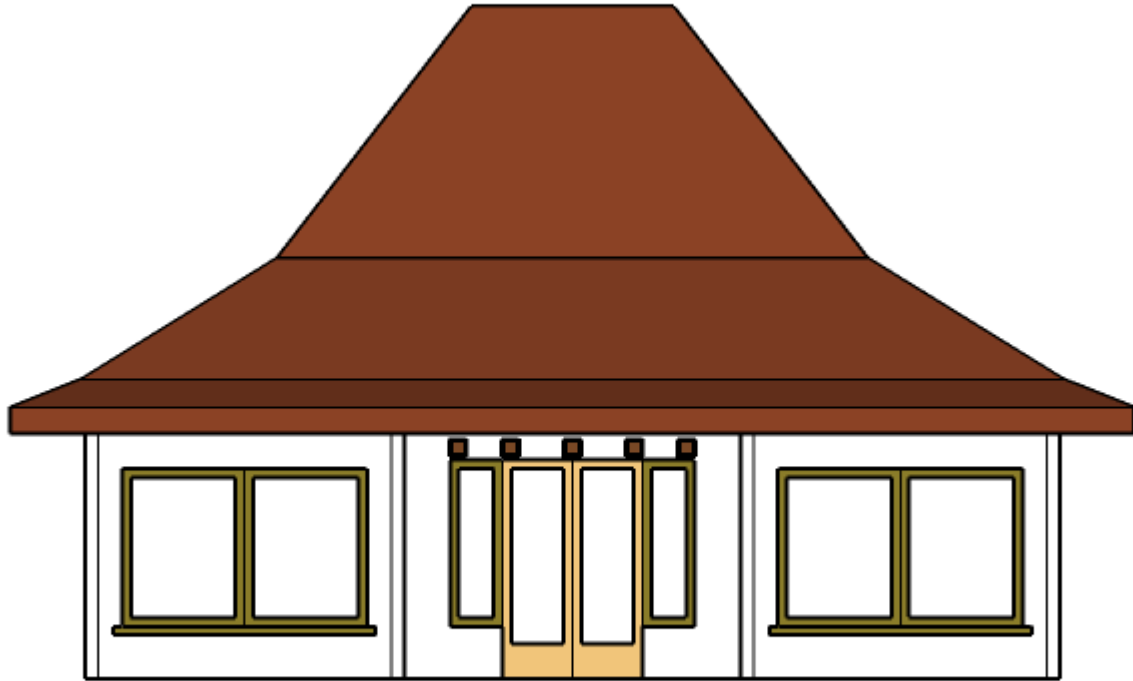

**TAMPAK DEPAN HOMESTAY VIP**

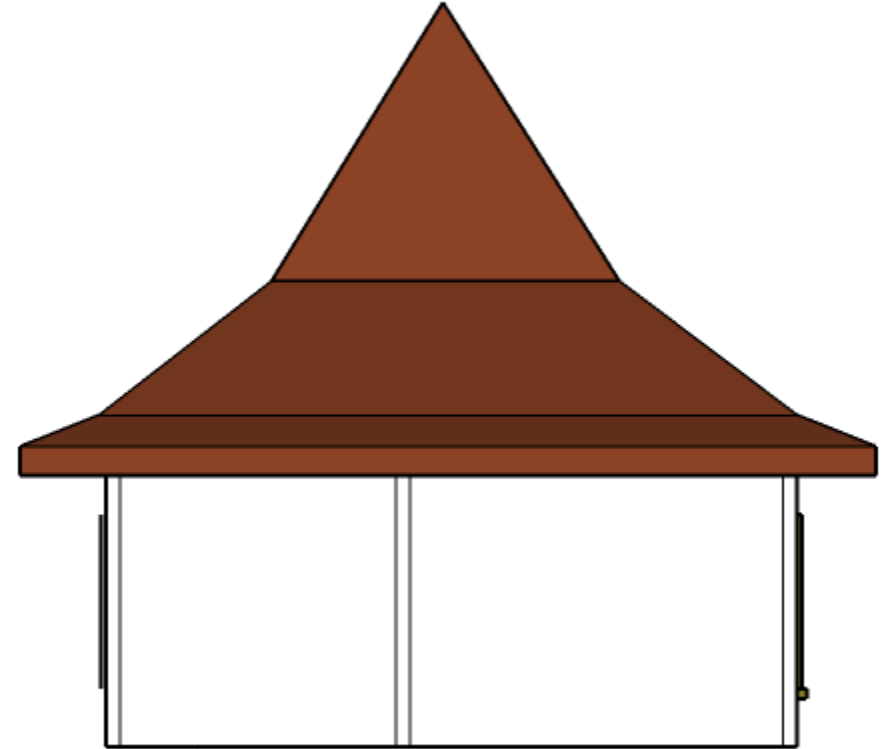

**TAMPAK SAMPING HOMESTAY VIP**

 <b>UNIVERSITAS MERCU BUANA</b> FAKULTAS TEKNIK JURUSAN ARSITEKTUR	<b>TUGAS :</b>  <b>PERANCANGAN ARSITEKTUR AKHIR</b>	NAMA GAMBAR :	NAMA : VINKA ADELA HANDAYANI NIM : 41217210001	TANGGAL	NILAI
		SKALA : 1 : 200	DOSEN : RONA FIKA JAMILA, ST., MT PEMBIMBING : RAHIL MUHAMMAD HASBI ST, M.ARCH		

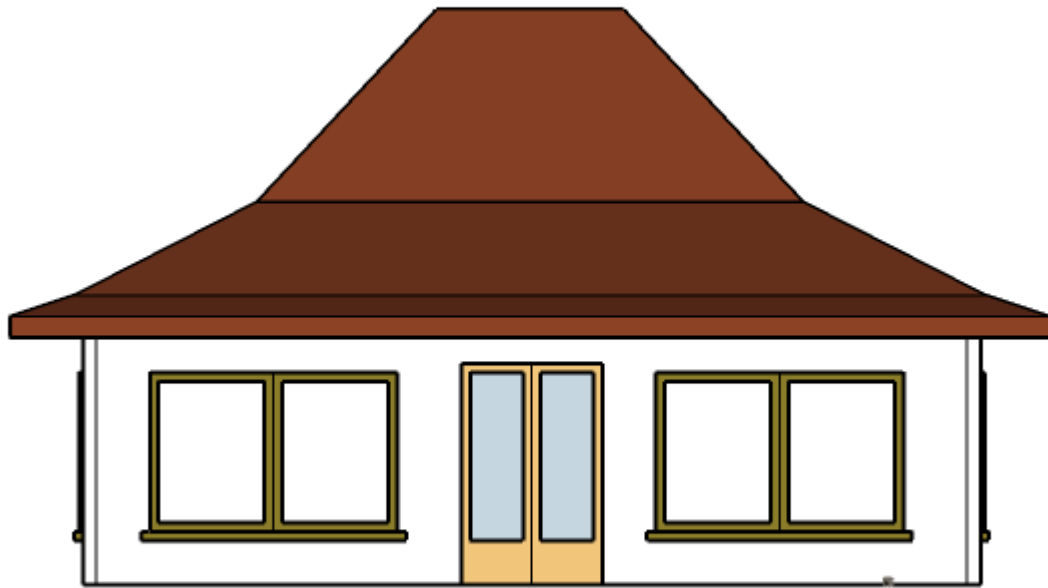

**TAMPAK DEPAN AULA**

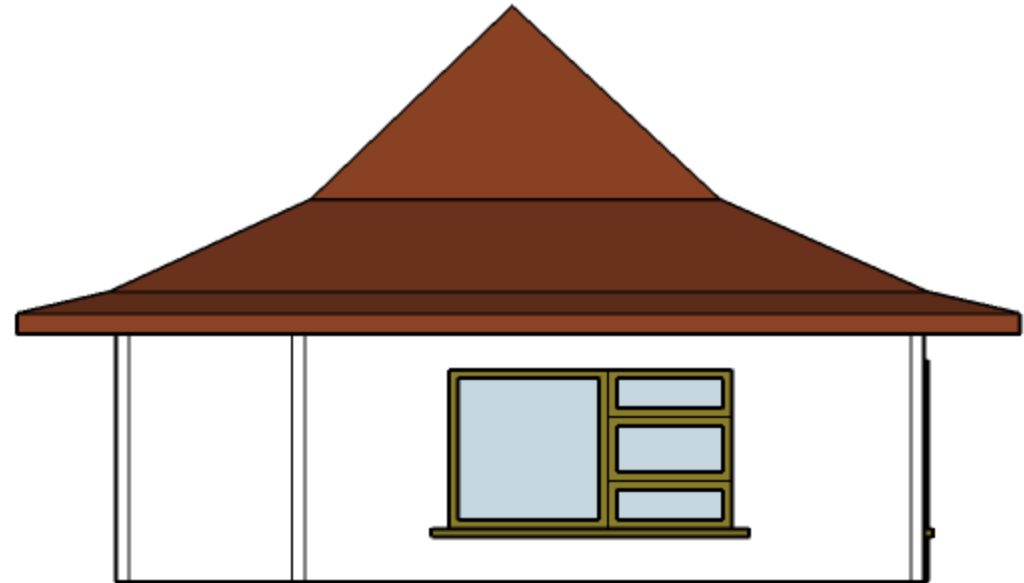

**TAMPAK SAMPING AULA**

 <p>UNIVERSITAS MERCU BUANA</p>	<p>UNIVERSITAS MERCU BUANA</p> <p>FAKULTAS TEKNIK JURUSAN ARSITEKTUR</p>	<p>TUGAS :</p> <p>PERANCANGAN ARSITEKTUR AKHIR</p>	<p>NAMA GAMBAR :</p>	<p>NAMA : VINKA ADELA HANDAYANI</p> <p>NIM : 41217210001</p>	<p>TANGGAL</p>	<p>NILAI</p>
			<p>SKALA :</p> <p>1 : 200</p>	<p>DOSEN :</p> <p>RONA FIKA JAMILA, ST., MT</p> <p>PEMBIMBING :</p> <p>RAHIL MUHAMMAD HASBI ST, M.ARCH</p>		

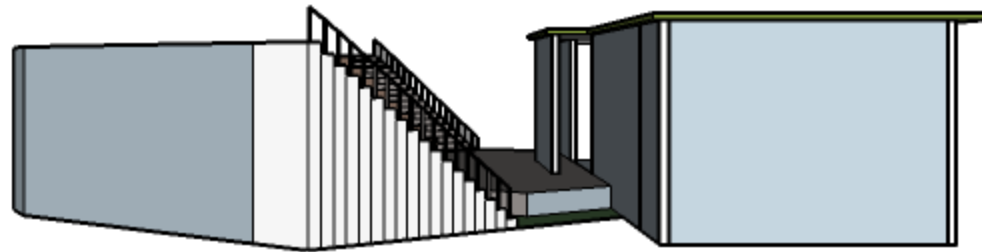

## TAMPAK AMPHITHEATER

 <p>UNIVERSITAS MERCU BUANA FAKULTAS TEKNIK JURUSAN ARSITEKTUR</p>	<p>UNIVERSITAS MERCU BUANA FAKULTAS TEKNIK JURUSAN ARSITEKTUR</p>	<p>TUGAS :  PERANCANGAN ARSITEKTUR AKHIR</p>	<p>NAMA GAMBAR :</p>	<p>NAMA : VINKA ADELA HANDAYANI NIM : 41217210001</p>	<p>TANGGAL</p>	<p>NILAI</p>
			<p>SKALA : 1 : 200</p>	<p>DOSEN : RONA FIKA JAMILA, ST., MT PEMBIMBING : RAHIL MUHAMMAD HASBI ST, M.ARCH</p>		

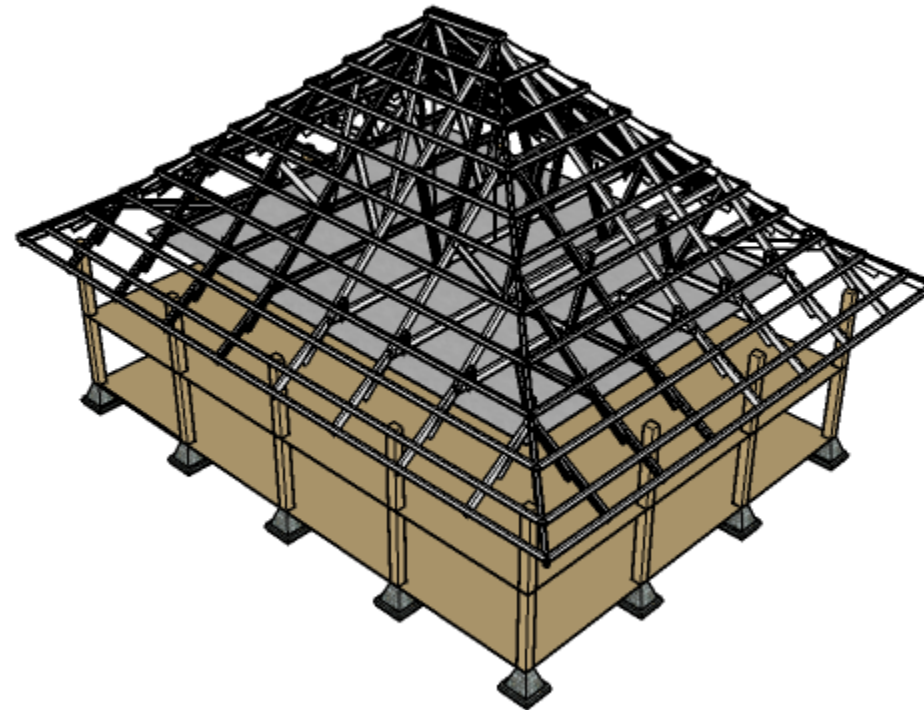

## AKSONOMETRI STRUKTUR KANTOR UPT

 <p>UNIVERSITAS MERCU BUANA FAKULTAS TEKNIK JURUSAN ARSITEKTUR</p>	<p>UNIVERSITAS MERCU BUANA FAKULTAS TEKNIK JURUSAN ARSITEKTUR</p>	<p>TUGAS :  PERANCANGAN ARSITEKTUR AKHIR</p>	<p>NAMA GAMBAR :</p>	<p>NAMA : VINKA ADELA HANDAYANI NIM : 41217210001</p>	<p>TANGGAL</p>	<p>NILAI</p>
			<p>SKALA : 1 : 200</p>	<p>DOSEN : RONA FIKA JAMILA, ST., MT PEMBIMBING : RAHIL MUHAMMAD HASBI ST, M.ARCH</p>		



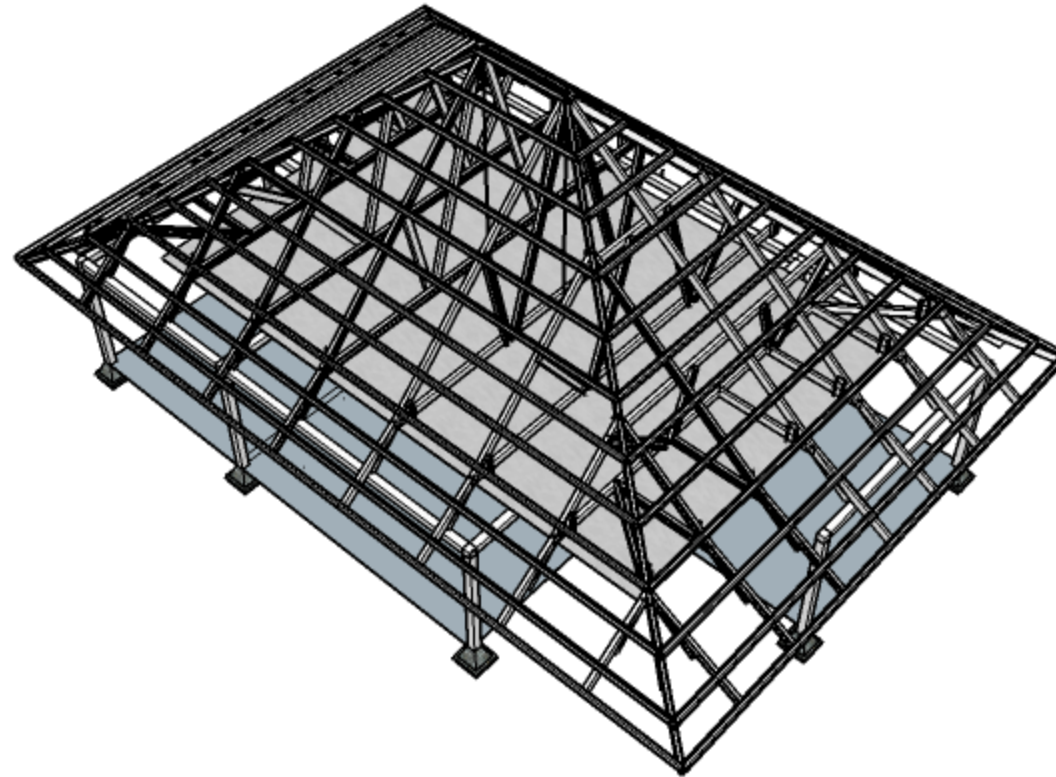

## AKSONOMETRI HOMESTAY VVIP



**UNIVERSITAS  
MERCU BUANA**  
FAKULTAS TEKNIK JURUSAN ARSITEKTUR

TUGAS :  
**PERANCANGAN  
ARSITEKTUR AKHIR**

NAMA GAMBAR :

SKALA :  
1 : 200

NAMA : VINKA ADELA HANDAYANI  
NIM : 41217210001

DOSEN :  
RONA FIKA JAMILA, ST., MT  
PEMBIMBING :  
RAHIL MUHAMMAD HASBI ST, M.ARCH

TANGGAL

NILAI

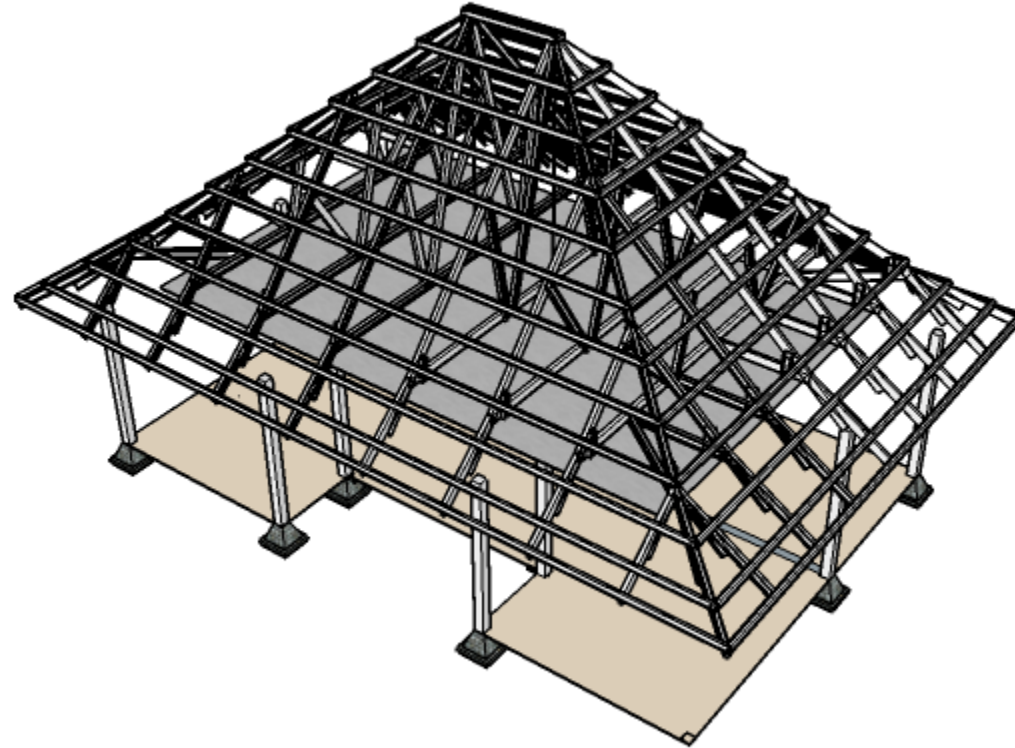

## AKSONOMERI STRUKTUR HOMESTAY VIP

 <p>UNIVERSITAS MERCU BUANA FAKULTAS TEKNIK JURUSAN ARSITEKTUR</p>	UNIVERSITAS MERCU BUANA FAKULTAS TEKNIK JURUSAN ARSITEKTUR	TUGAS :  PERANCANGAN ARSITEKTUR AKHIR	NAMA GAMBAR :	NAMA : VINKA ADELA HANDAYANI NIM : 41217210001	TANGGAL	NILAI
			SKALA : 1 : 200	DOSEN : RONA FIKA JAMILA, ST., MT PEMBIMBING : RAHIL MUHAMMAD HASBI ST, M.ARCH		

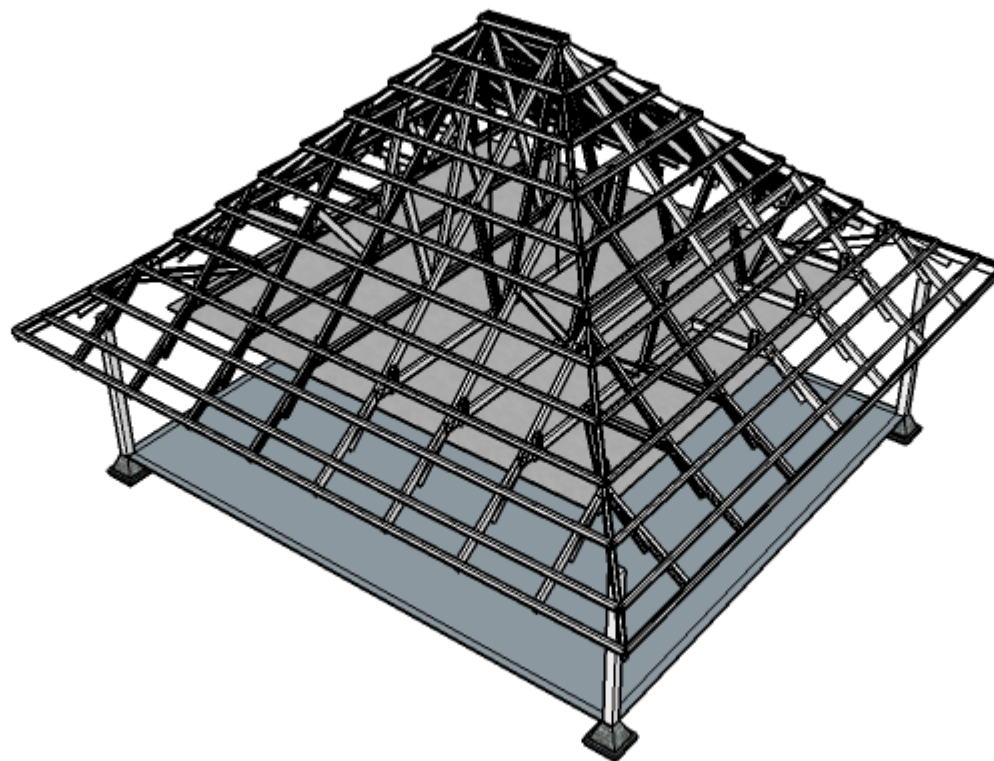

## AKSONOMERI STRUKTUR HOMESTAY VIP

 <p>UNIVERSITAS MERCU BUANA FAKULTAS TEKNIK JURUSAN ARSITEKTUR</p>	TUGAS :  PERANCANGAN ARSITEKTUR AKHIR	NAMA GAMBAR :	NAMA : VINKA ADELA HANDAYANI NIM : 41217210001	TANGGAL	NILAI
		SKALA : 1 : 200	DOSEN : RONA FIKA JAMILA, ST., MT PEMBIMBING : RAHIL MUHAMMAD HASBI ST, M.ARCH		

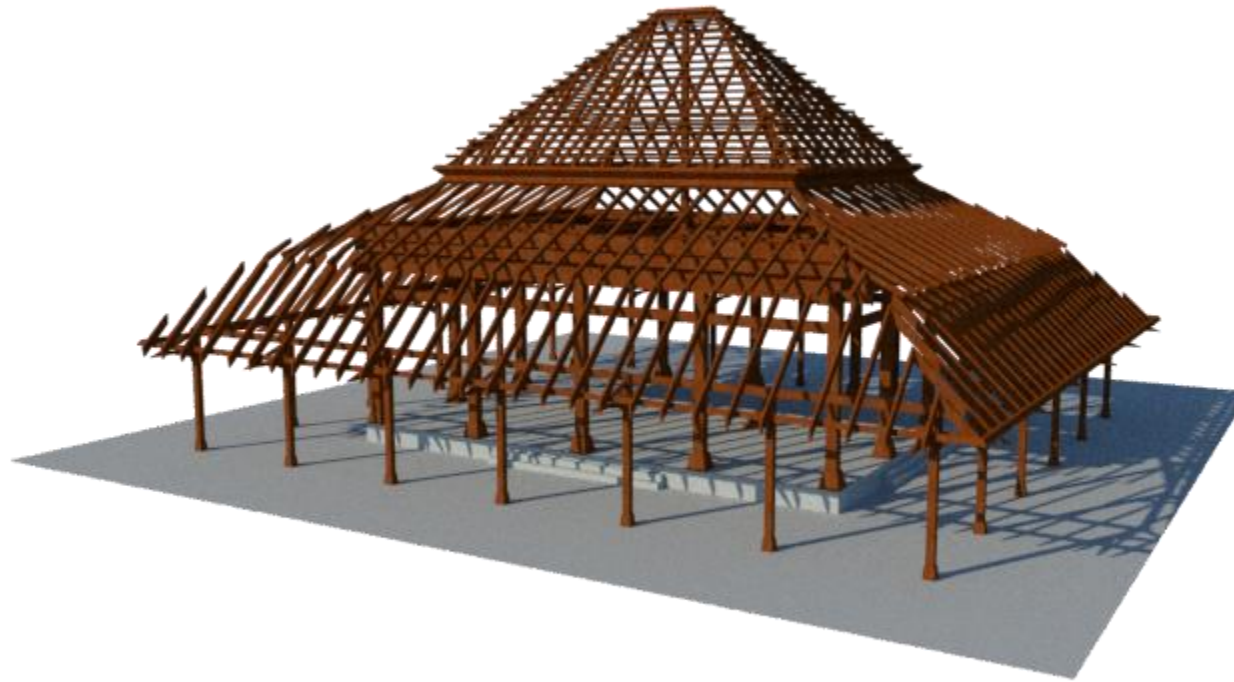

## AKSONOMERI STRUKTUR PENDOPO JOGLO

 <p>UNIVERSITAS MERCU BUANA FAKULTAS TEKNIK JURUSAN ARSITEKTUR</p>	<p>TUGAS :</p> <p>PERANCANGAN ARSITEKTUR AKHIR</p>	<p>NAMA GAMBAR :</p>	<p>NAMA : VINKA ADELA HANDAYANI NIM : 41217210001</p>	<p>TANGGAL</p>	<p>NILAI</p>
		<p>SKALA :</p> <p>1 : 200</p>	<p>DOSEN :</p> <p>RONA FIKA JAMILA, ST., MT PEMBIMBING :</p> <p>RAHIL MUHAMMAD HASBI ST, M.ARCH</p>		

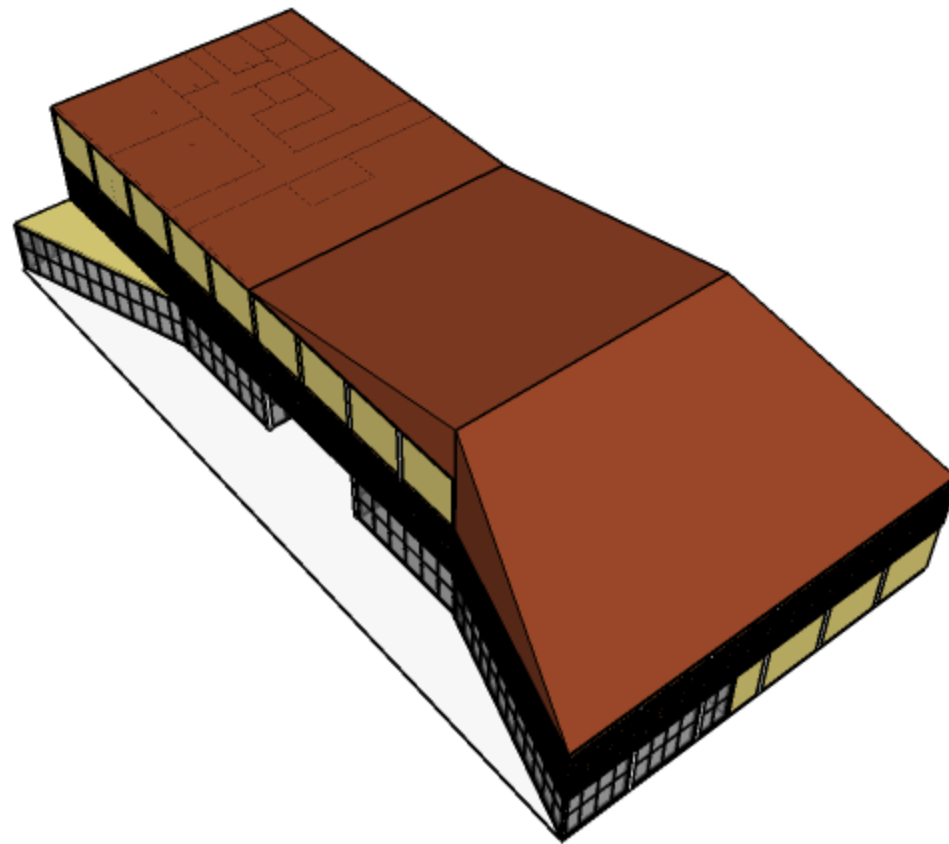

## AKSONOMERI ARSITEKTUR GSG

 <p>UNIVERSITAS MERCU BUANA FAKULTAS TEKNIK JURUSAN ARSITEKTUR</p>	<p>UNIVERSITAS MERCU BUANA FAKULTAS TEKNIK JURUSAN ARSITEKTUR</p>	<p>TUGAS : PERANCANGAN ARSITEKTUR AKHIR</p>	<p>NAMA GAMBAR :</p>	<p>NAMA : VINKA ADELA HANDAYANI NIM : 41217210001</p>	<p>TANGGAL</p>	<p>NILAI</p>
			<p>SKALA : 1 : 200</p>	<p>DOSEN : RONA FIKA JAMILA, ST., MT PEMBIMBING : RAHIL MUHAMMAD HASBI ST, M.ARCH</p>		

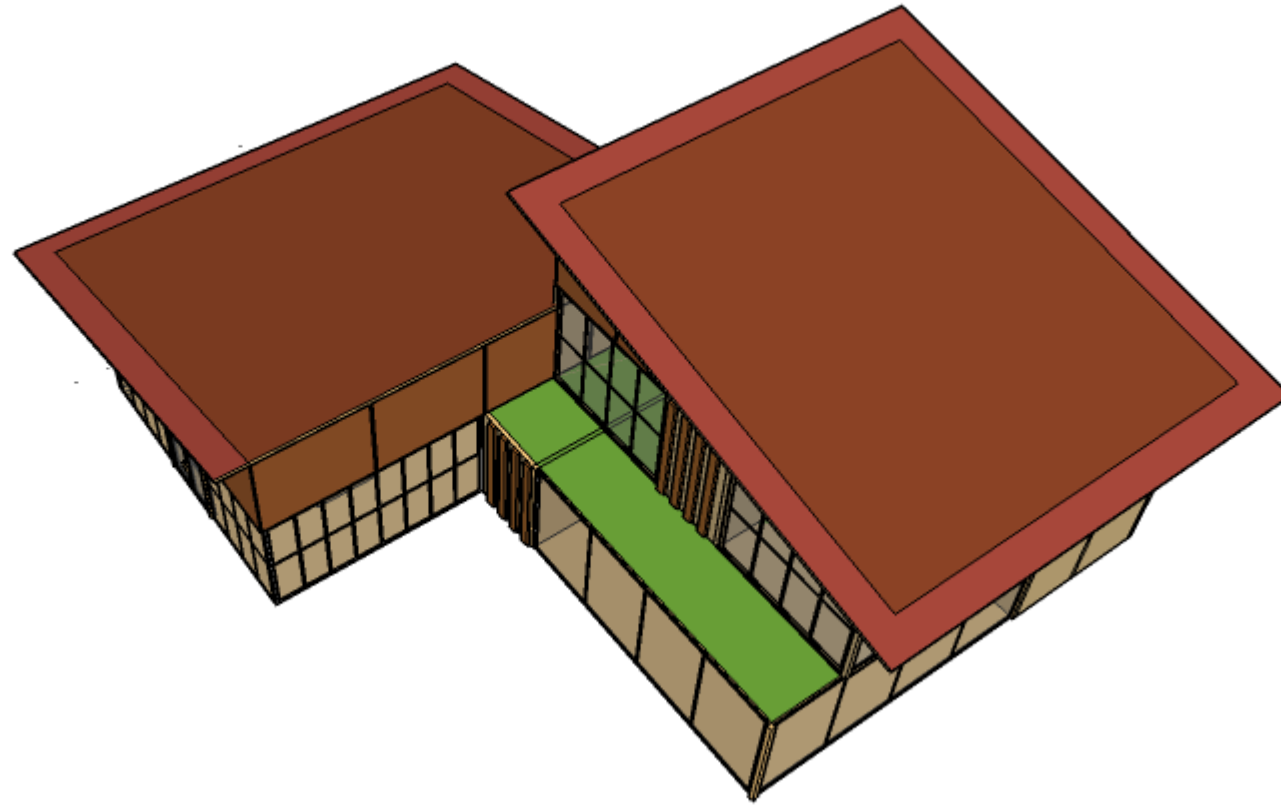

## AKSONOMERI ARSITEKTUR PERPUSTAKAAN & WORKSHOP

	<p style="text-align: center;"><b>UNIVERSITAS MERCU BUANA</b> FAKULTAS TEKNIK JURUSAN ARSITEKTUR</p>	<p>TUGAS :  <b>PERANCANGAN ARSITEKTUR AKHIR</b></p>	NAMA GAMBAR :	NAMA : VINKA ADELA HANDAYANI NIM : 41217210001	TANGGAL	NILAI
			SKALA : 1 : 200	DOSEN : RONA FIKA JAMILA, ST., MT PEMBIMBING : RAHIL MUHAMMAD HASBI ST, M.ARCH		

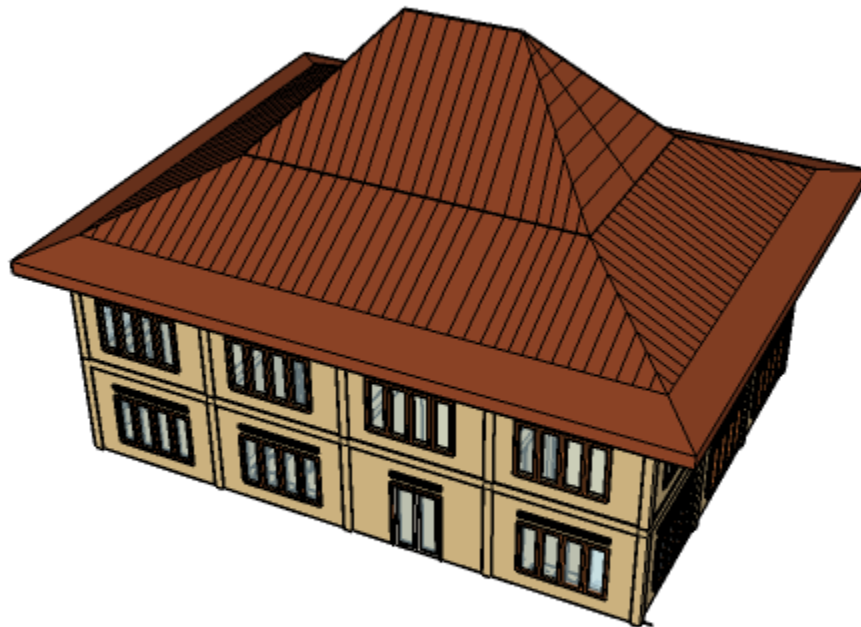

## AKSONOMERI ARSITEKTUR KANTOR UPT

 <p>UNIVERSITAS MERCU BUANA FAKULTAS TEKNIK JURUSAN ARSITEKTUR</p>	TUGAS :  PERANCANGAN ARSITEKTUR AKHIR	NAMA GAMBAR :	NAMA : VINKA ADELA HANDAYANI NIM : 41217210001	TANGGAL	NILAI
		SKALA : 1 : 200	DOSEN : RONA FIKA JAMILA, ST., MT PEMBIMBING : RAHIL MUHAMMAD HASBI ST, M.ARCH		

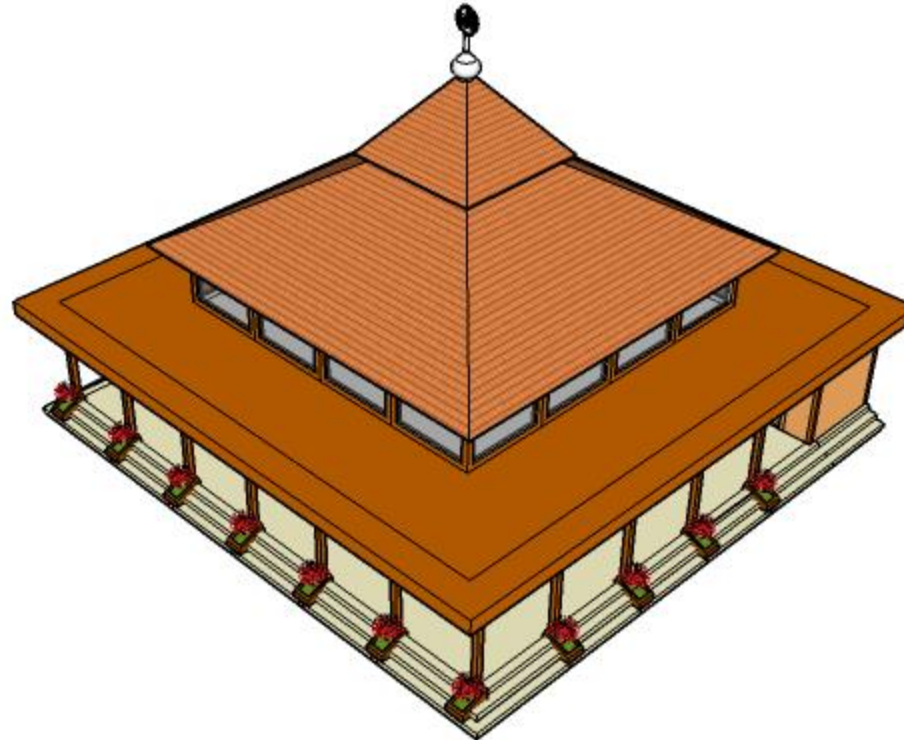

## AKSONOMERI ARSITEKTUR MUSHOLLAH

 <b>UNIVERSITAS MERCU BUANA</b> <small>FAKULTAS TEKNIK JURUSAN ARSITEKTUR</small>	<b>UNIVERSITAS MERCU BUANA</b> <small>FAKULTAS TEKNIK JURUSAN ARSITEKTUR</small>	<b>TUGAS :</b>  <b>PERANCANGAN ARSITEKTUR AKHIR</b>	<b>NAMA GAMBAR :</b>	<b>NAMA : VINKA ADELA HANDAYANI</b> <b>NIM : 41217210001</b>	<b>TANGGAL</b>	<b>NILAI</b>
			<b>SKALA :</b> <b>1 : 200</b>	<b>DOSEN :</b> <b>RONA FIKA JAMILA, ST., MT</b> <b>PEMBIMBING :</b> <b>RAHIL MUHAMMAD HASBI ST, M.ARCH</b>		



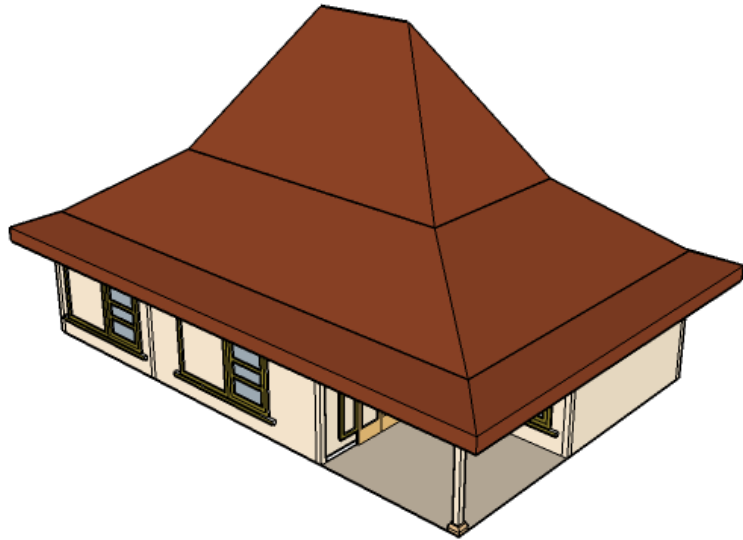

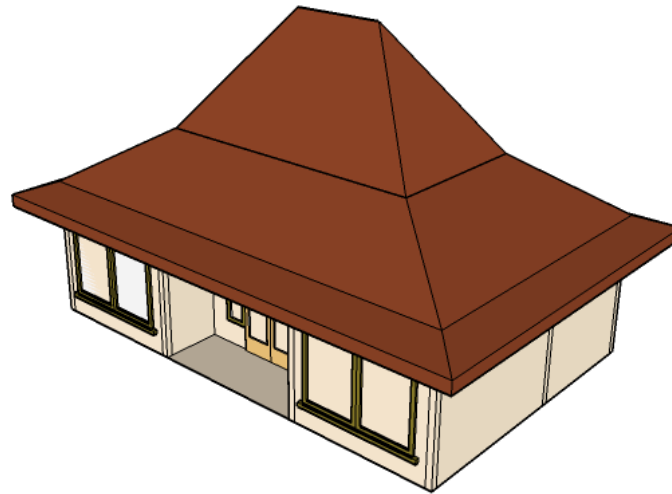

AKSONOMERI ARSITEKTUR HOMESTAY VVIP

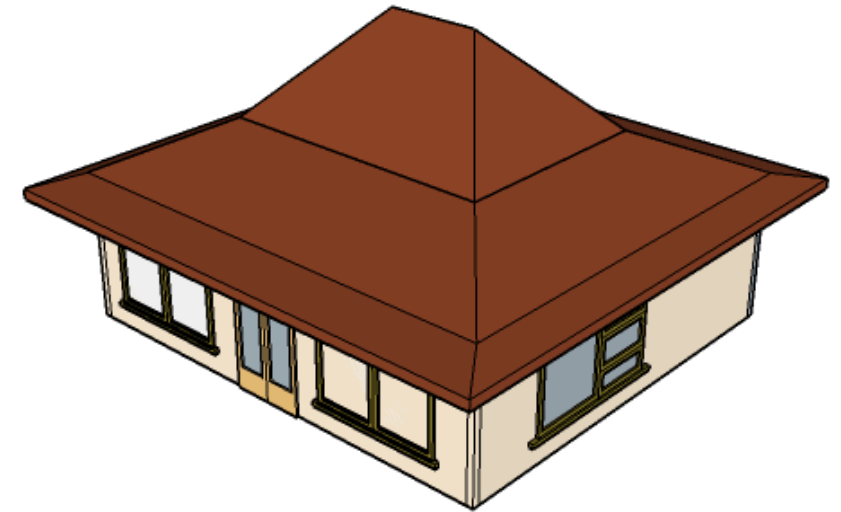

AKSONOMERI ARSITEKTUR HOMESTAY VIP



AKSONOMERI ARSITEKTUR AULA

 <p>UNIVERSITAS MERCU BUANA FAKULTAS TEKNIK JURUSAN ARSITEKTUR</p>	<p>TUGAS :</p> <p><b>PERANCANGAN ARSITEKTUR AKHIR</b></p>	<p>NAMA GAMBAR :</p>	<p>NAMA : VINKA ADELA HANDAYANI NIM : 41217210001</p>	<p>TANGGAL</p>	<p>NILAI</p>
		<p>SKALA :</p> <p>1 : 200</p>	<p>DOSEN : RONA FIKA JAMILA, ST., MT PEMBIMBING : RAHIL MUHAMMAD HASBI ST, M.ARCH</p>		

# PERSPEKTIF



# PERSPEKTIF

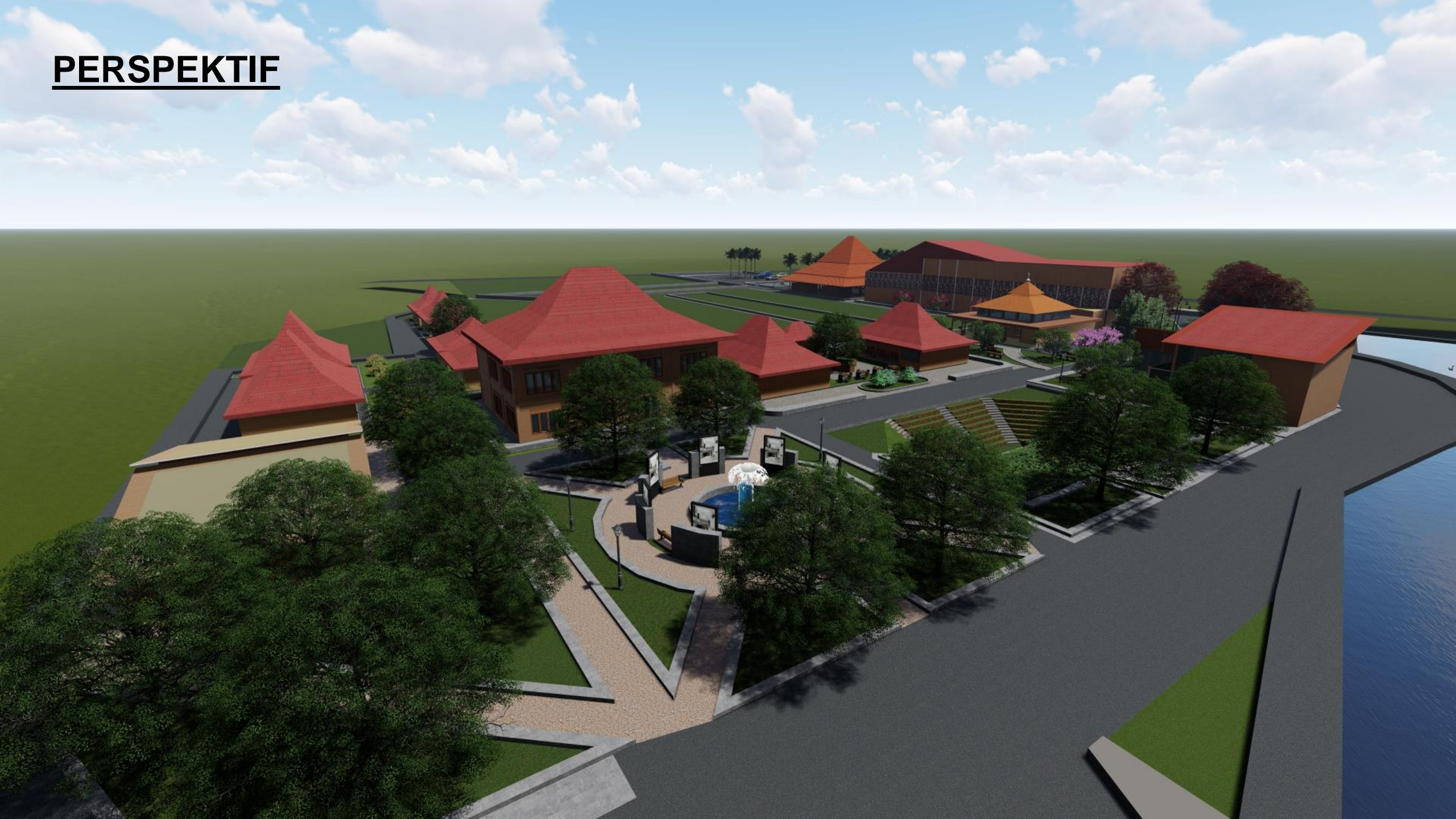

# FOODCOURT



# GEDUNG SERBAGUNA



# AMPHITHEATER

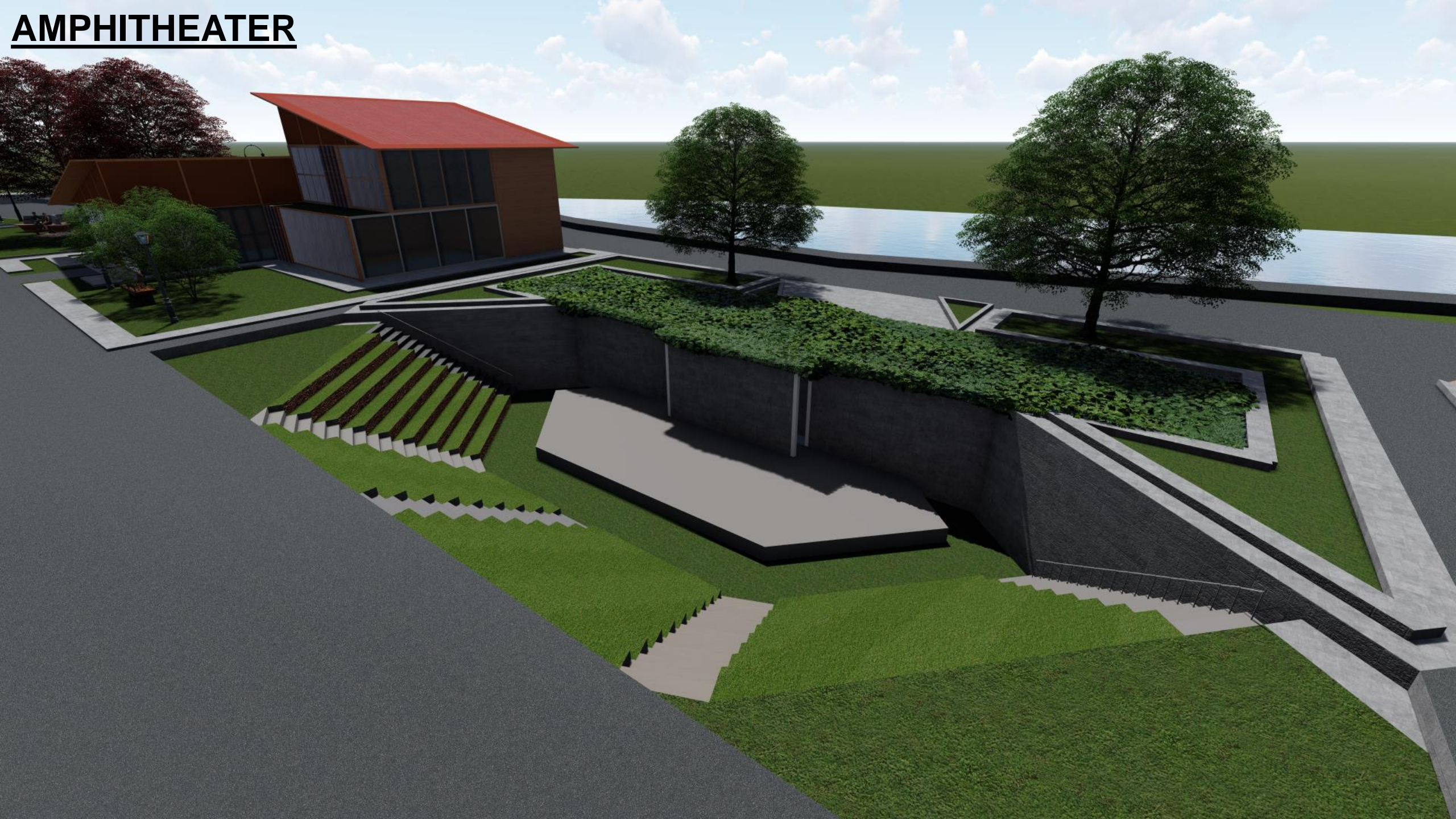



PLAZA

# JALUR PEJALAN KAKI





# RUANG PAMER INDOOR



# RUANG RAPAT



# KAMAR TIDUR HOMESTAY



# MUSHOLLAH



# RUANG LITERASI

