	SURAT PENDAFTARAN TUGAS AKHIR PROGRAM STUDI ARSITEKTUR		
	No. Dokumen	051.423.4.70.00	
Tgl. Efektif	01 September 2013		

Jakarta, 31 Agustus 20

Kepada Yth,
 Koordinator Tugas Akhir
 Program Studi Arsitektur
 di Tempat

Perihal :

Surat Perjanjian Kelulusan Tugas Akhir (TA)

Dengan hormat,

Bersama ini saya sampaikan bahwa saya adalah mahasiswa Program Studi Arsitektur dengan:



Nama : Wendi Puzutahyani Telamuddin
 NIM : A121 621 00 15

mendaftarkan diri untuk mengikuti Tugas Akhir (TA) pada:

Periode : PAA 08
 Semester/Thn. Akad. : Ganjil (Gesap) (tahun salah satu), Tahun akademik 20 20 - 20 21

dengan persyaratan sebagai berikut:

1. Transkrip Nilai, dengan ketentuan sebagai berikut:
 - a. Rata-rata SKS lulus minimal 131 SKS (seluruh mata kuliah penunjang dan struktur telah lulus) dengan nilai minimal untuk seluruh mata kuliah adalah C, kecuali mata kuliah Prinsip Struktur dan Konstruksi diperbolehkan dengan nilai D.
 - b. IPK > 2,00
2. Mata kuliah yang akan dipenuhi di semester depan maksimal 13 SKS yang terdiri dari Tugas Akhir (6 SKS) dan/atau mata kuliah Teori (mata kuliah wajib, pilihan, atau MKCU) dan/atau Praktik Profesi.
3. Praktik Profesi diwajibkan diambil bersamaan dengan Tugas Akhir apabila statusnya on progress/kontrak dengan ketentuan kontrak berakhir sebelum dilaksanakannya sidang Tugas Akhir (minggu pertama UAS) dan mahasiswa wajib mengumpulkan laporan Praktik Profesi yang telah dinilai oleh pembimbing sebelum dilaksanakan sidang tugas akhir.
4. Bagi calon peserta Tugas Akhir yang mengganti mata kuliah selain Tugas Akhir, apabila diakhir semester maksimalian tersebut dinyatakan tidak lulus, maka otomatis kelulasaannya TA-nya dinyatakan gugur.
5. Apabila pada pelaksanaan Tugas Akhir, peserta dinyatakan dapat tidak dapat memenuhi kelulusannya mengundurkan diri, baik oleh peserta sendiri maupun oleh Koordinator Tugas Akhir, maka peserta yang dimaksud diatas tetap harus mendaftar dan membayar uang sidang, namun dengan status "Tidak Lulus" dan diperbolehkan mengulang pada periode Tugas Akhir berikutnya dengan tugas yang berbeda.
6. Tugas akhir merupakan akhir dari seluruh rangkaian perkuliahan sehingga mahasiswa yang telah dinyatakan lulus Tugas Akhir, tidak diperkenankan mengambil mata kuliah pada semester berikutnya maupun pada semester pendek.
7. Jumlah SKS akhir (setelah Tugas Akhir lulus) harus minimal 144 SKS, dengan catatan semua mata kuliah ini (mata kuliah wajib, mata kuliah pilihan, dan MKCU) telah lulus.
8. Mahasiswa Tugas Akhir baik reguler 1 maupun reguler 2 diwajibkan menunjukkan sertifikat asli dan mengumpulkan sertifikat fotocopy untuk hasil TOEFL atau TOEIC dengan ketentuan nilai TOEFL minimal 450 atau TOEIC minimal 550 atau menyerahkan hasil tidak sanggup memenuhi kriteria tersebut yang di dapatkan dari MBLG (Meru Buana Language Centre) dengan mengikuti tes TOEFL/TOEIC sebanyak 5x. Mahasiswa yang tidak dapat memenuhi ketentuan di atas maka tidak dapat mengikuti sidang tugas akhir.
9. Mahasiswa tugas akhir baik reguler 1 maupun reguler 2 diwajibkan menunjukkan sertifikat asli dan mengumpulkan sertifikat fotocopy untuk hasil TOEFL atau TOEIC dengan ketentuan nilai TOEFL minimal 450 atau TOEIC minimal 550 atau menyerahkan hasil tidak sanggup memenuhi kriteria tersebut yang di dapatkan dari MBLG (Meru Buana Language Centre) dengan mengikuti tes TOEFL/TOEIC sebanyak 5x. Mahasiswa yang tidak dapat memenuhi ketentuan di atas maka tidak dapat mengikuti sidang tugas akhir.

	SURAT PENDAFTARAN TUGAS AKHIR PROGRAM STUDI ARSITEKTUR		
	No. Dokumen	091.423.4.70.00	
Tgl. Efektif	01 September 2013		

Saya akan mematuhi tata tertib Tugas Akhir yaitu sebagai berikut:

1. Mahasiswa wajib mengerjakan TA dalam studio Senin – Jumat (Reguler 1) dan Sabtu (Reguler 2) mulai pukul 08.00 – 16.00. Absensi dilakukan 3x sehari yaitu jam masuk (07.30-08.30), jam istirahat (12.00-13.30), dan jam pulang (16.00-17.00). Absensi di luar jam tersebut akan otomatis tidak dimasukkan dalam perhitungan. **Tidak ada dispensasi absensi** (sakit, izin, meninggal, atau keperluan lain). Perhitungan absensi terdiri dari tiga jenis, yaitu:
 - a. **Absen penuh** dihitung bila mahasiswa melakukan absensi 3x sesuai jam tersebut.
 - b. **Absen setengah** dihitung bila mahasiswa melakukan absensi 2x yaitu pada jam masuk dan jam istirahat atau jam istirahat dan jam pulang.
 - c. **Absen tidak dihitung** apabila mahasiswa tidak melakukan absensi pada hari tersebut, atau mahasiswa melakukan absensi 2x namun hanya pada jam masuk dan jam pulang.
2. Absensi minimal untuk studio TA adalah 75% dari total pertemuan studio yaitu dihitung mulai minggu pertama sampai dengan minggu ke 14 perkuliahan (UTS tetap masuk studio). Absensi studio yang kurang maka otomatis kelulusan TA-nya dinyatakan gugur.
3. Setiap mahasiswa Tugas Akhir wajib mengikuti progress yang telah ditentukan yang dapat dilihat pada buku review (buku merah) dan wajib di tanda tangani oleh pembimbing Tugas Akhir sesuai dengan waktu yang di tentukan pada setiap progressnya. Progress yang tidak ditanda tangani oleh pembimbing sesuai dengan waktu yang ditentukan mengakibatkan mahasiswa akan mendapat **reduksi nilai** sesuai dengan ketertinggalan yang berlaku.
4. Selain studio mahasiswa wajib mengikuti perkuliahan Tugas Akhir dengan jadwal sesuai dengan km masing-masing.
5. Mahasiswa wajib mengikuti Pameran Tugas Akhir sebagai salah satu syarat untuk mengikuti Sidang Tugas Akhir.
6. Mahasiswa yang mengundurkan diri pada pelaksanaan Tugas Akhir, maka dapat menghubungi koordinator Tugas Akhir.
7. Mahasiswa wajib mengumpulkan berkas Sidang Tugas Akhir tepat waktu sesuai dengan waktu yang telah ditentukan. Keterlambatan pengumpulan akan mengakibatkan mahasiswa tidak dapat mengikuti Sidang Tugas Akhir. Tidak ada sistem **reduksi nilai** pada keterlambatan pengumpulan. Mahasiswa dipastikan mengikuti program remedial sesuai dengan ketentuan yang ada.

Dengan ini saya berjanji untuk mematuhi seluruh tata tertib dan ketentuan yang berlaku di Tugas Akhir pada periode yang telah ditentukan oleh Program Studi Arsitektur. Apabila di kemudian hari terjadi pelanggaran, maka saya bersedia menerima sanksi yang telah ditentukan.

Demikian saya sampaikan. Atas perhatian dan keribadannya kami ucapkan terima kasih.

Mengantar,

UNIVERSITAS
MERCU BUANA

Rosa Fika Jember, ST., MT.
 Koordinator Tugas Akhir

Hormat kami,

Pemohon



Nama: WENDI A.I.
 NM 412162100151

	SURAT KETERANGAN HASIL SIDANG TUGAS AKHIR PROGRAM STUDI ARSITEKTUR FAKULTAS TEKNIK UNIVERSITAS MERCU BUANA	Q
--	---	----------

No.Dokumen	010 423 4 47 00	Distribusi				
Tgl. Efektif	7 MARET 2005					

Berdasarkan hasil Sidang Tugas Akhir Periode ke 8 Tahun Akademik 2020/2021 semester gasal pada hari ini Senin Tanggal 25 Januari 2021 13.00-17.00 maka mahasiswa berikut ini :

Nama : Wendi Azzarahwani Islamuddin
 NIM : 41216210015
 Judul Skripsi : Perancangan Hotel dan Restoran di Kaliurang
 Pembimbing : Rona Fika Jamila, ST., MT

dinyatakan :

- Lulus Langsung**, dengan nilai
 Lulus Melengkapi, dengan nilai 75,6 (B+)
 Perbaikan
 Tidak Lulus

Ketua dan Anggota Dewan Penguji :



1. Rona Fika Jamila, ST., MT



2. Abraham Seno Bachrun, PhD



3. Mona Anggiani, ST., MT

LEMBAR PENGESAHAN TUGAS AKHIR MELENGKAPI/PERBAIKAN

Pembimbing/Ketua Sidang/Penguji I

Penguji II



Rona Fika Jamila, ST., MT

Koordinator Tugas Akhir

UNIVERSITAS
MERCU BUANA

Abraham Seno Bachrun, PhD

Penguji III

Rona Fika Jamila, ST., MT

Mona Anggiani, ST., MT

Catatan :

- Lembar Pengesahan Tugas Akhir Melengkapi/Perbaikan ini ditanda tangani apabila mahasiswa telah melengkapi/memperbaiki laporan Tugas Akhir sesuai catatan Dewan Penguji pada saat Sidang laporan Tugas Akhir
- Lembar Pengesahan ini harus telah ditandatangani oleh Pembimbing, Penguji dan Ketua Sidang pada laporan Tugas Akhir yang telah dilengkapi/diperbaiki dikumpulkan.
- Jadwal pengumpulan laporan Tugas Akhir Melengkapi tanggal **6 Februari 2021** maksimum jam 16.⁰⁰ WIB. Jadwal pengumpulan laporan tugas akhir Perbaikan tanggal **16 Februari 2021** maksimum jam 16.⁰⁰ WIB.
- Apabila mahasiswa tidak memasukkan laporan Tugas Akhir Melengkapi/Perbaikan sesuai jadwal yang telah ditetapkan, maka status kelulusannya diturunkan satu tingkat ke bawah.



CATATAN BAGI YANG MELENGKAPI/PERBAIKAN/TIDAK LULUS *)

Laporan:

1. Lengkapi laporan dengan alur kegiatan karyawan villa, mulai dari datang sampai pulang.

Pertanyaan Perancangan:

1. Lengkapi gambar perancangan sebaik dan semaksimal mungkin.
 - a. Notasi jendela
 - b. Notasi pintu
 - c. Notasi dinding
 - d. Dll
2. Permbagian parkir mobil di villa baiknya diseragamkan, dapat parkir semua atau tidak dapat parkir semua. Jangan menimbulkan diskriminasi.
3. Perletakan ruang genset tidak dekat dengan receptionist. Beda hirarki ruangnya.
4. Pintu toilet tidak boleh dihadapkan langsung dengan pintu kubikal.
5. Lokasi closet tidak boleh mepet/tempel ke dinding. Gimana mau aksesnya?



6. Urutkan gambar mulai dari Site Plan, Blok Plan, dst – detail perspektif. Jangan diacak.
7. Perbaiki lagi layout hotel.
 - a. Pintu kamar hotel tidak double, ya. Cukup satu saja.
 - b. Pintu kamar mandi mana?
 - c. Posisi spring bed tidak boleh menghadap pintu.
 - d. Letak headboard tidak boleh berada di dinding jendela.
 - e. Berapa lebar sirkulasi masuk ke toilet? Jangan terlalu dekat dengan bed.
8. Koridor di Hotel Lantai 2 terlalu besar, boros ruang.
9. Kenapa kolam renang naik, ya? Plus pakai atap? Recheck kembali dengan aturan yang diberikan Koordinator PAA.

*) Coret yang tidak perlu

Nama : Wendy Azzahrawani,

Nim :

 <p>MERCU BUANA</p>	CATATAN BAGI YANG MELENGKAPI/PERBAIKAN/TIDAK LULUS *)
<p>1. PERHATIKAN MASUKAN DARI PENGUJI!</p>	

*) Coret yang tidak perlu



UNIVERSITAS
MERCU BUANA

Nama : WENDI AZZARAHWANI ISLAMUDDIN, Nim :

 <p>UNIVERSITAS MERCU BUANA</p>	CATATAN BAGI YANG MELENGKAPI/PERBAIKAN/TIDAK LULUS *)
Perbaiki sesuai dengan catatan di laporan	
Abraham Seno B.	

*) Coret yang tidak perlu



UNIVERSITAS
MERCU BUANA

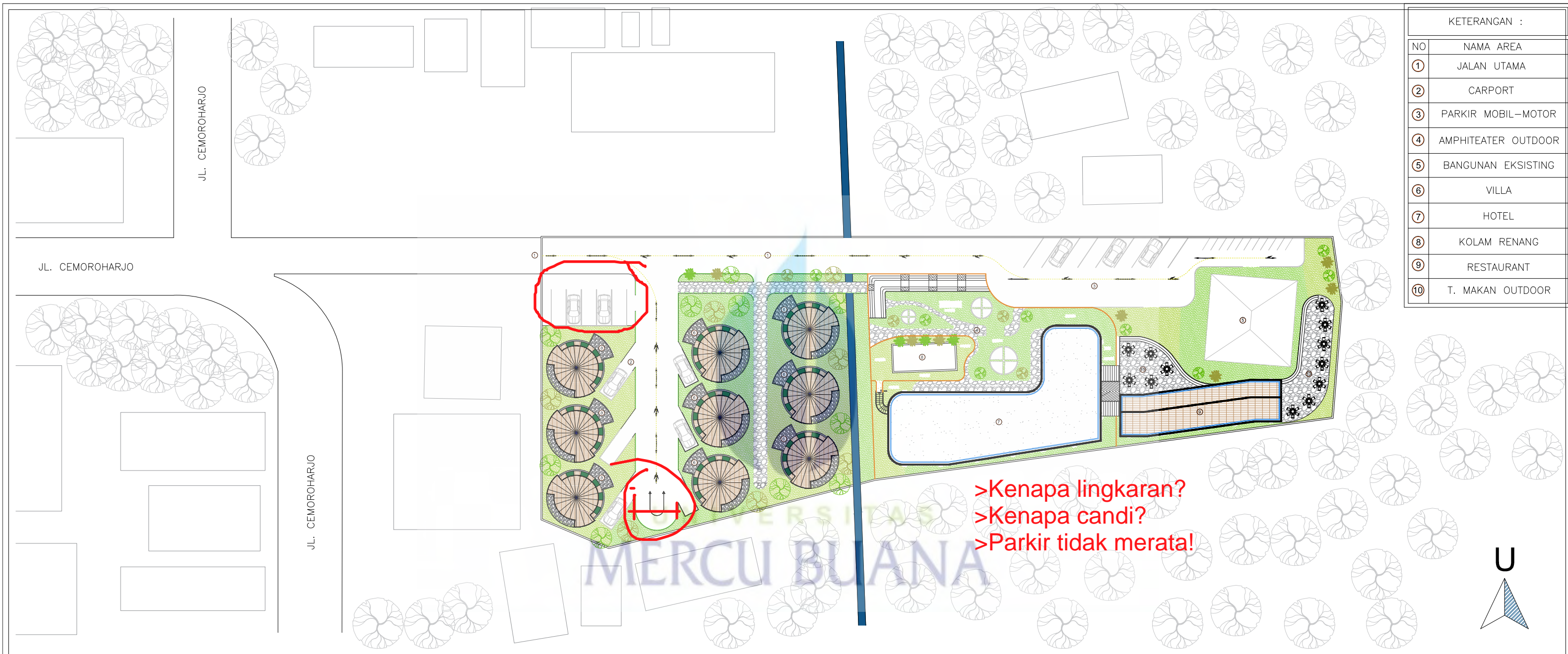

KETERANGAN :	
NO	NAMA AREA
①	JALAN UTAMA
②	CARPORT
③	PARKIR MOBIL-MOTOR
④	AMPHITEATER OUTDOOR
⑤	BANGUNAN EKSTING
⑥	VILLA
⑦	HOTEL
⑧	KOLAM RENANG
⑨	RESTAURANT
⑩	T. MAKAN OUTDOOR

>Kenapa lingkaran?
 >Kenapa candi?
 >Parkir tidak merata!



**UNIVERSITAS
 MERCU BUANA**
 FAKULTAS TEKNIK
 PROGRAM STUDI
 ARSITEKTUR

PERANCANGAN ARSITEKTUR
 AKHIR
 PERIODE 08
 HOTEL & VILLA

Nama :
 WENDI AZZARAHWANI I
 Nim :
 41216210015

Judul Proyek :
 STATION HILL KALIURANG
 Tema :
 ARSITEKTUR VERNAKULAR

Skala :
 1: 1000

Judul Gambar :
 BLOCK PLAN
 Dosen Pembimbing :
 RONA FIKA JAMILLA ST., MT

Nomor Gambar :

Paraf :

>warna bikin pusing!
>dinding lengkung: mahal!

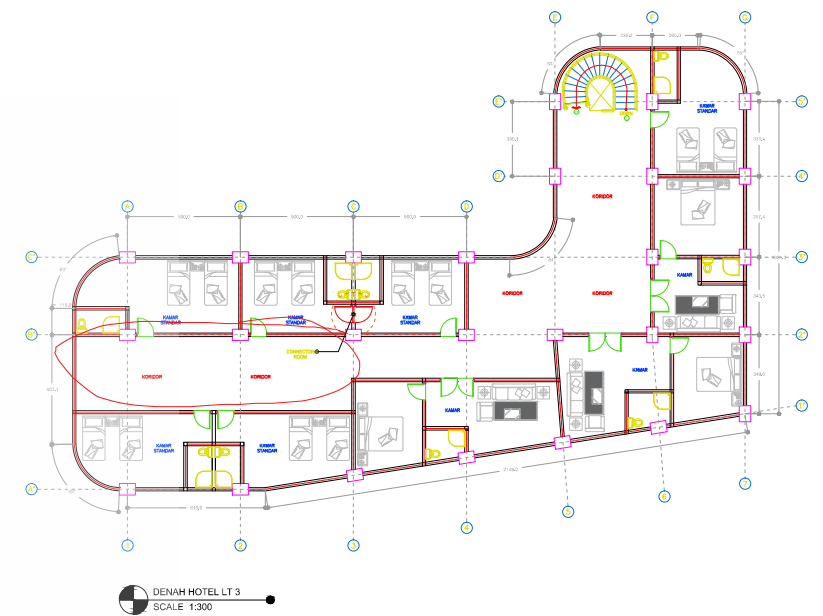
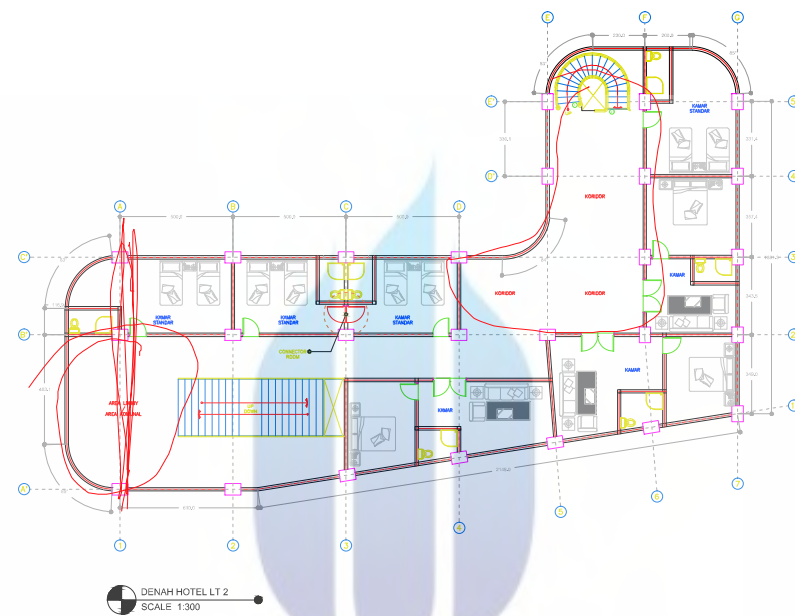
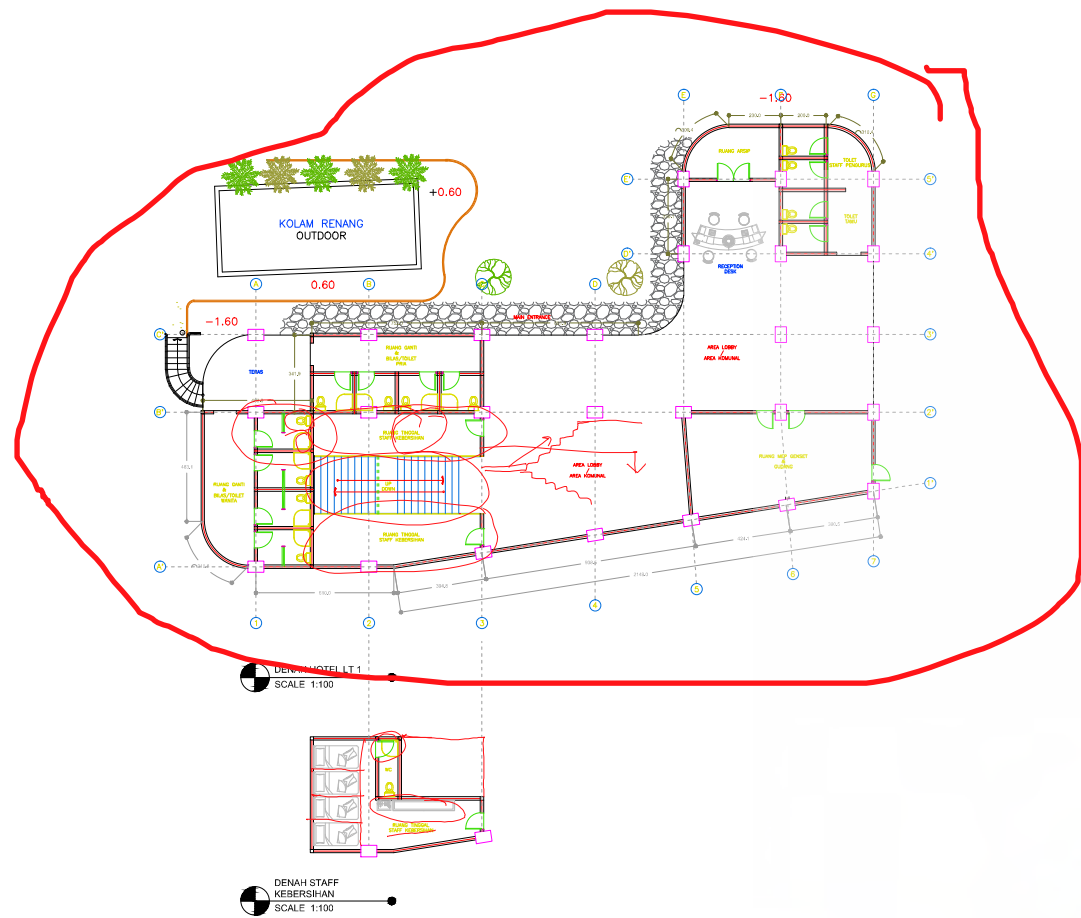

UNIVERSITAS
MERCU BUANA

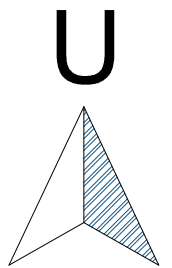

**UNIVERSITAS
MERCU BUANA**
FAKULTAS TEKNIK
PROGRAM STUDI ARSITEKTUR

PERANCANGAN ARSITEKTUR AKHIR
PERIODE 08
HOTEL & VILLA

Nama :
WENDI AZZARAHWANI I
Nim :
41216210015

Judul Proyek :
STATION HILL KALIURANG
Tema :
ARSITEKTUR VERNAKULAR

Skala :
1: 300

Judul Gambar :
DENA HOTEL LT 1,2, 3
Dosen Pembimbing :
RONA FIKA JAMILLA ST., MT

Nomor Gambar :

Paraf :

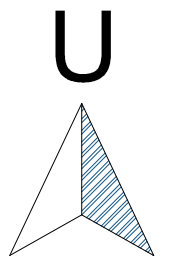
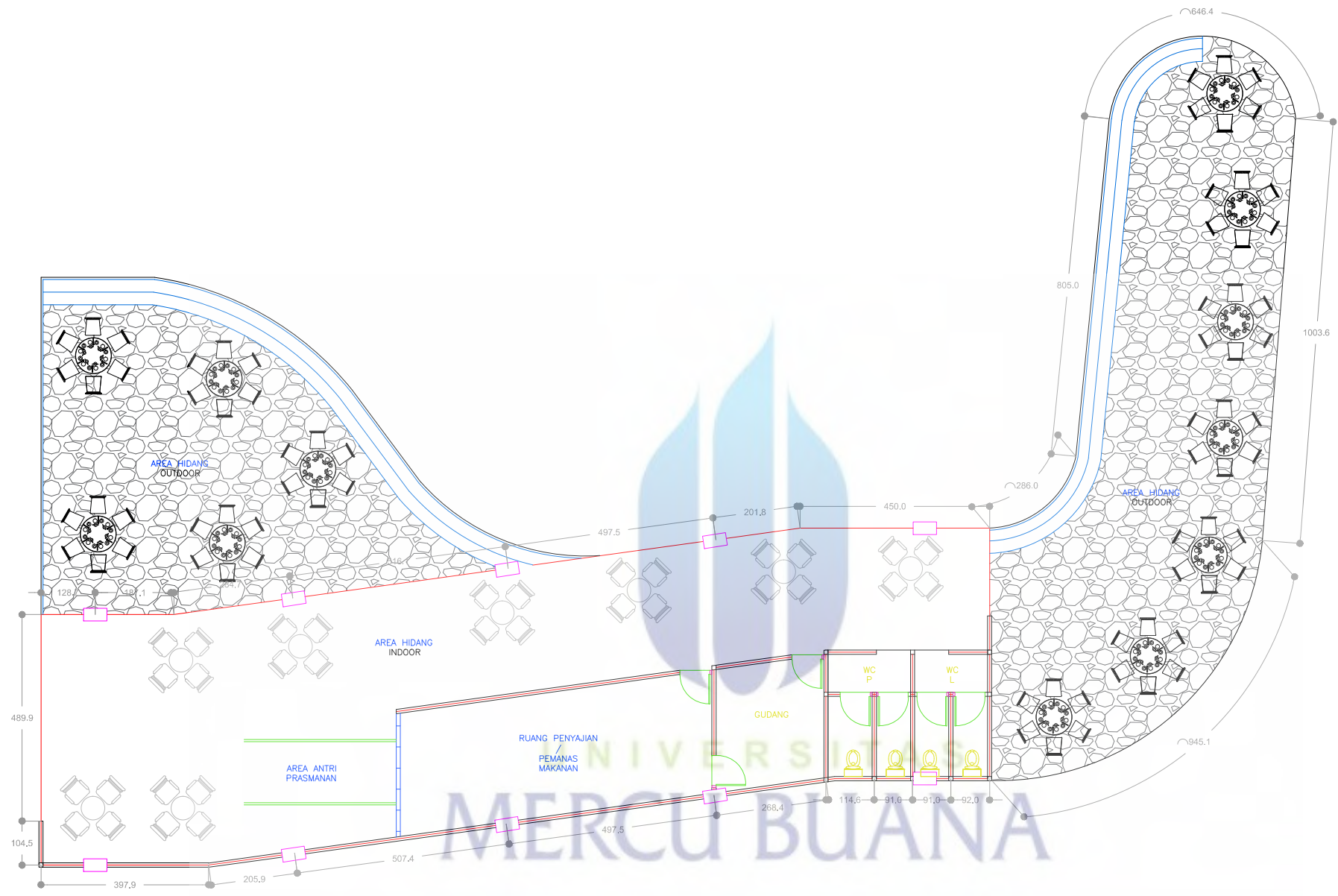

NAMA	JUDUL GAMBAR	JUDUL TUGAS	KETERANGAN	PARAF
WENDI AZZARAHWANI ISLAMUDDIN	 DENAH RESTAURANT SCALE 1:100	PERANCANGAN ARSITEKTUR AKHIR HOTEL DAN VILLA KALIURANG		
NIM				
41216210015				

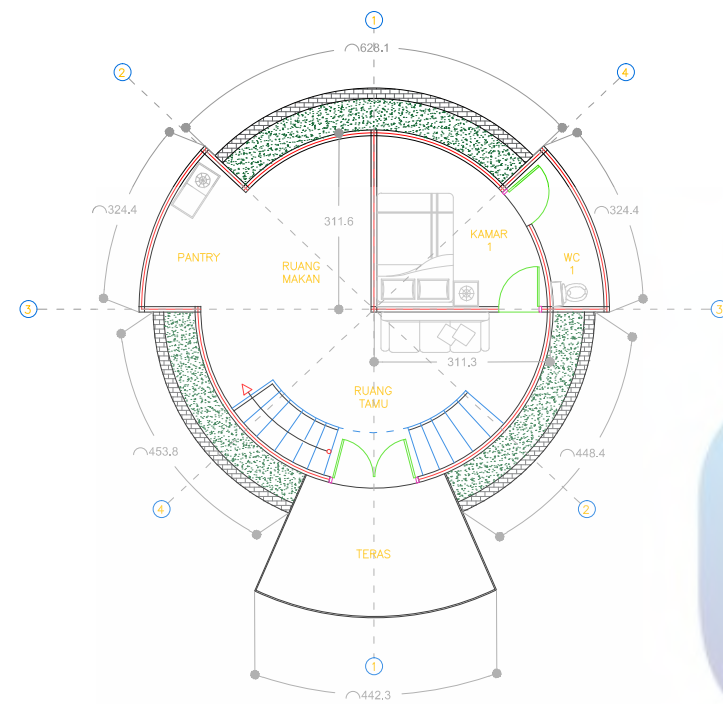

DENAH VILLA LT 1
SCALE 1:100

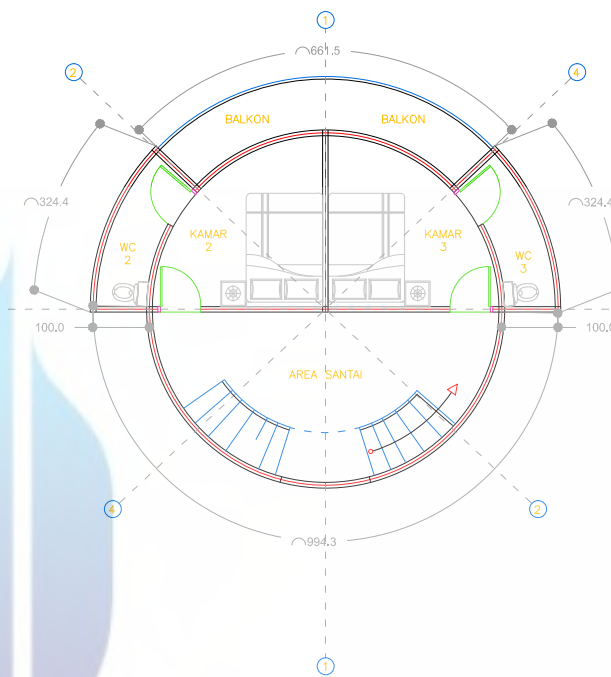

DENAH VILLA LT 2
SCALE 1:100



UNIVERSITAS
MERCU BUANA



**UNIVERSITAS
MERCU BUANA**
FAKULTAS TEKNIK
PROGRAM STUDI ARSITEKTUR

PERANCANGAN ARSITEKTUR AKHIR
PERIODE 08
HOTEL & VILLA

Nama :
WENDI AZZARAHWANI I
Nim :
41216210015

Judul Proyek :
STATION HILL KALIURANG
Tema :
ARSITEKTUR VERNAKULAR

Skala :
1: 100

Judul Gambar :
DENAH VILLA LT 1 DAN 2
Dosen Pembimbing :
RONA FIKA JAMILLA ST., MT

Nomor Gambar :

Paraf :

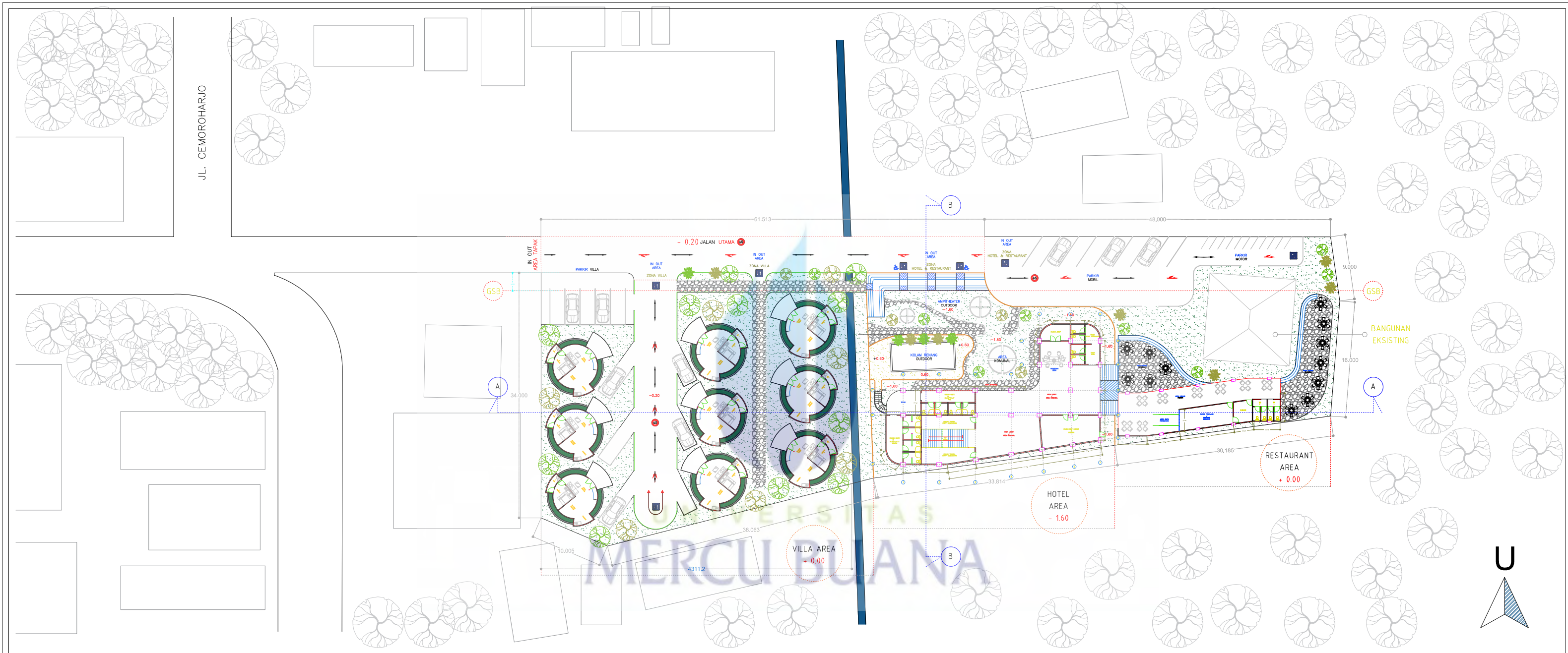

**UNIVERSITAS
MERCU BUANA**
FAKULTAS TEKNIK
PROGRAM STUDI
ARSITEKTUR

PERANCANGAN ARSITEKTUR
AKHIR
PERIODE 08
HOTEL & VILLA

Nama :
WENDI AZZARAHWANI I
Nim :
41216210015

Judul Proyek :
STATION HILL KALIURANG
Tema :
ARSITEKTUR VERNAKULAR

Skala :
1: 1000

Judul Gambar :
SITEPLAN
Dosen Pembimbing :
RONA FIKA JAMILLA ST., MT

Nomor Gambar :

Paraf :

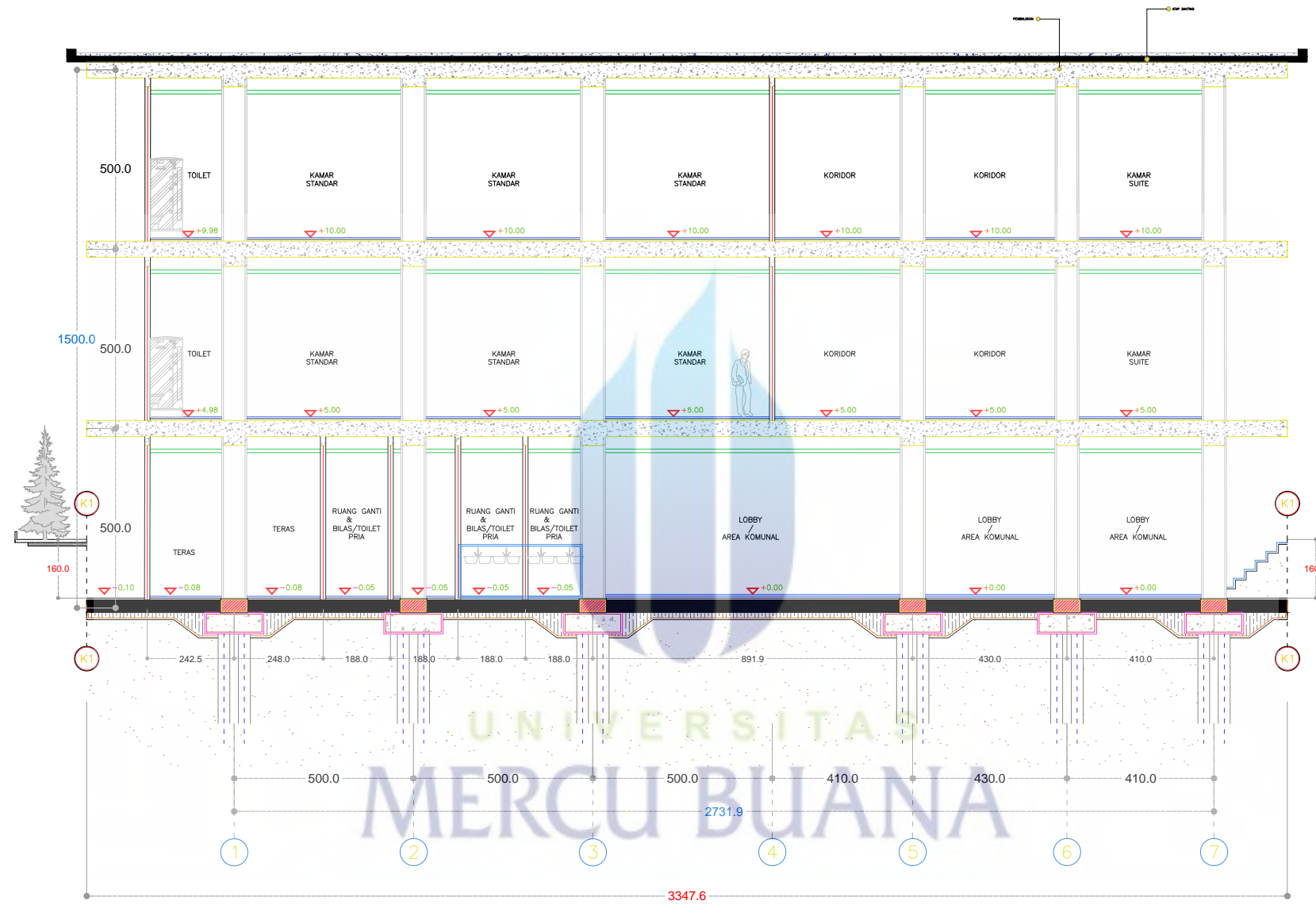

>kenapa tidak pakai atap?

NAMA	JUDUL GAMBAR	JUDUL TUGAS	KETERANGAN	PARAF
WENDI AZZARAHWANI ISLAMUDDIN	 POTONGAN HOTEL A-A SCALE 1:100	PERANCANGAN ARSITEKTUR AKHIR HOTEL DAN VILLA KALIURANG		
NIM				
41216210015				

>kenapa kontur direkayasa?

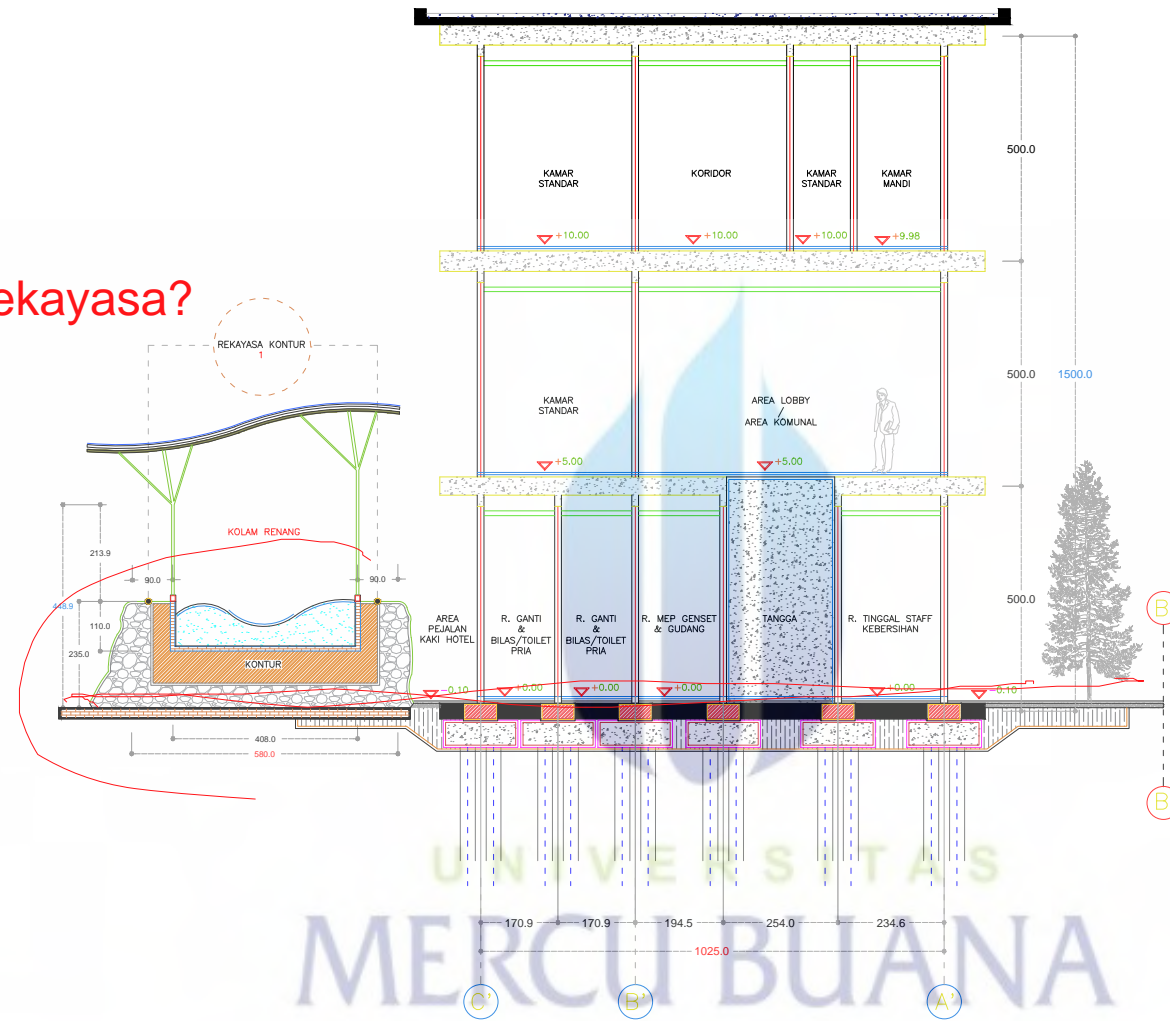

1 KOLAM
2 galeri

NAMA	JUDUL GAMBAR	JUDUL TUGAS	KETERANGAN	PARAF
WENDI AZZARAHWANI ISLAMUDDIN	 POTONGAN HOTEL B-B SCALE 1:100	PERANCANGAN ARSITEKTUR AKHIR HOTEL DAN VILLA KALIURANG		
NIM				
41216210015				

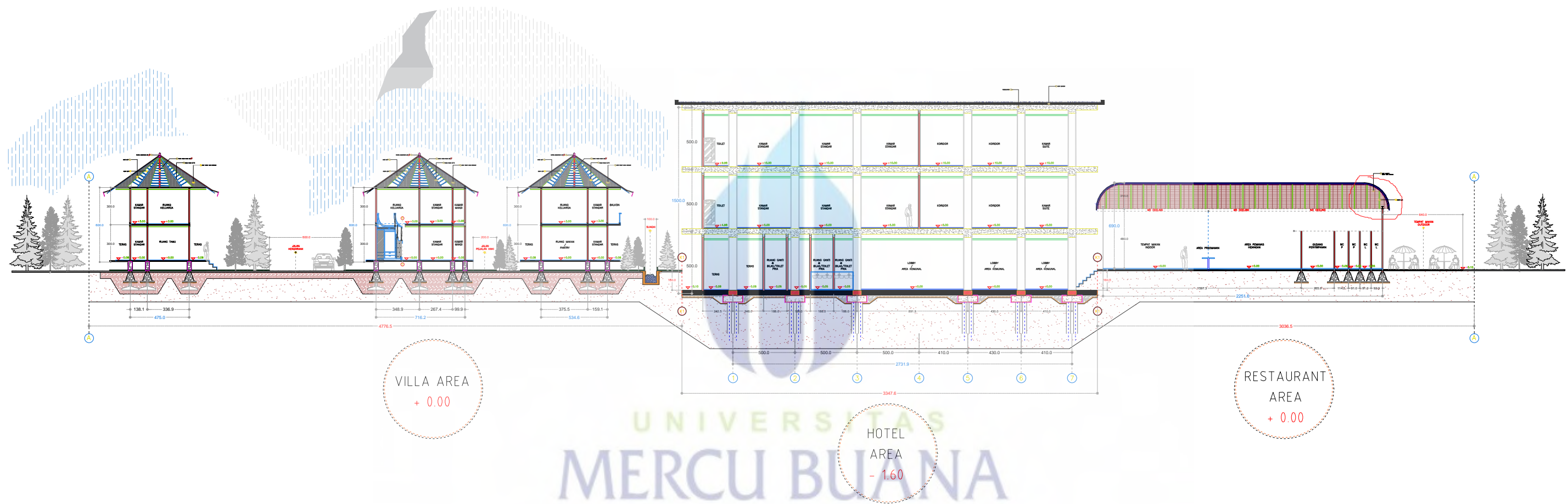

NAMA	JUDUL GAMBAR	JUDUL TUGAS	KETERANGAN	PARAF
WENDI AZZARAHWANI ISLAMUDDIN	 POTONGAN TAPAK A-A SCALE 1:1000	PERANCANGAN ARSITEKTUR AKHIR HOTEL DAN VILLA KALIURANG		
NIM				
41216210015				

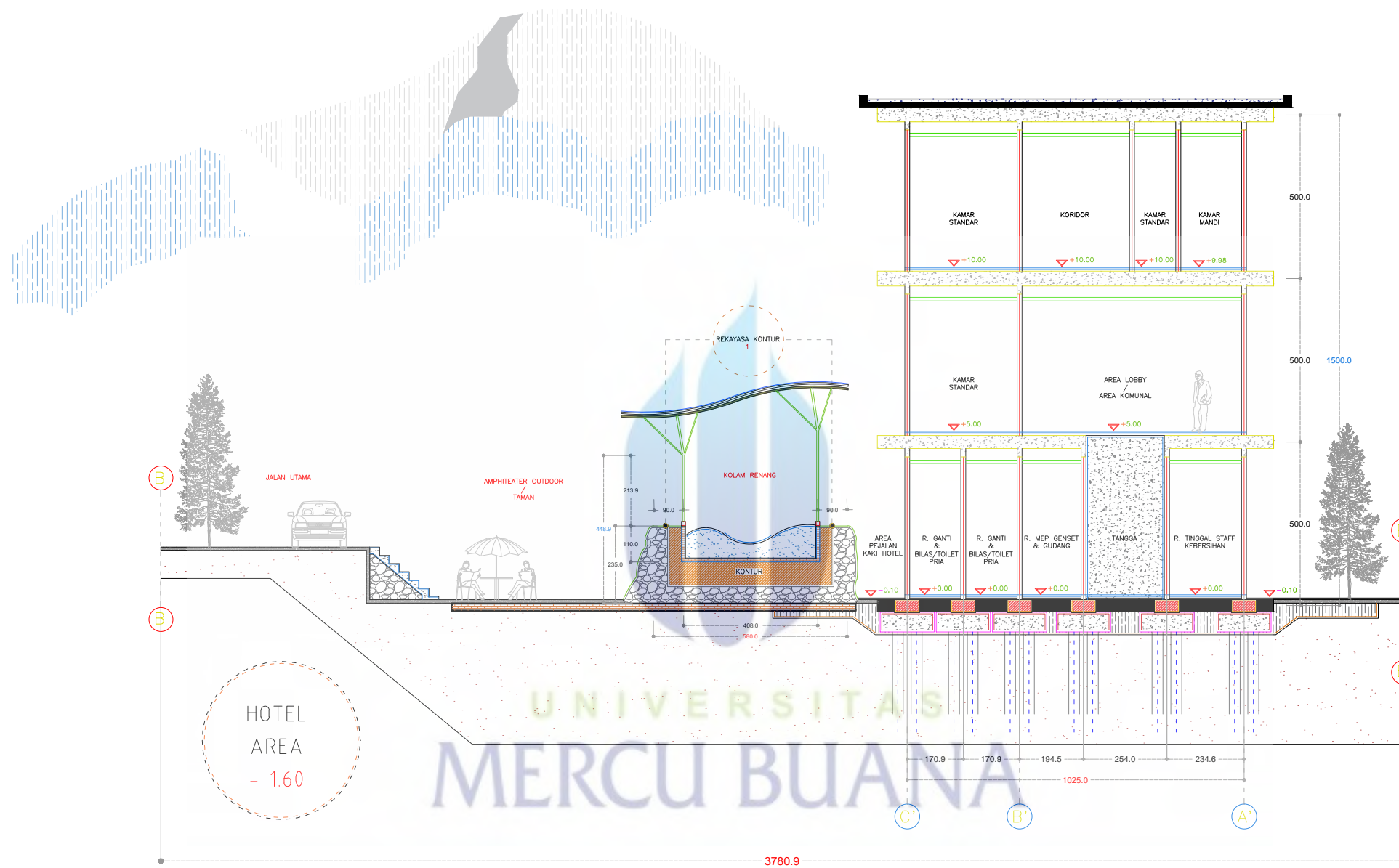

NAMA	JUDUL GAMBAR	JUDUL TUGAS	KETERANGAN	PARAF
WENDI AZZARAHWANI ISLAMUDDIN	 POTONGAN TAPAK B-B SCALE 1:500	PERANCANGAN ARSITEKTUR AKHIR HOTEL DAN VILLA KALIURANG		
NIM				
41216210015				

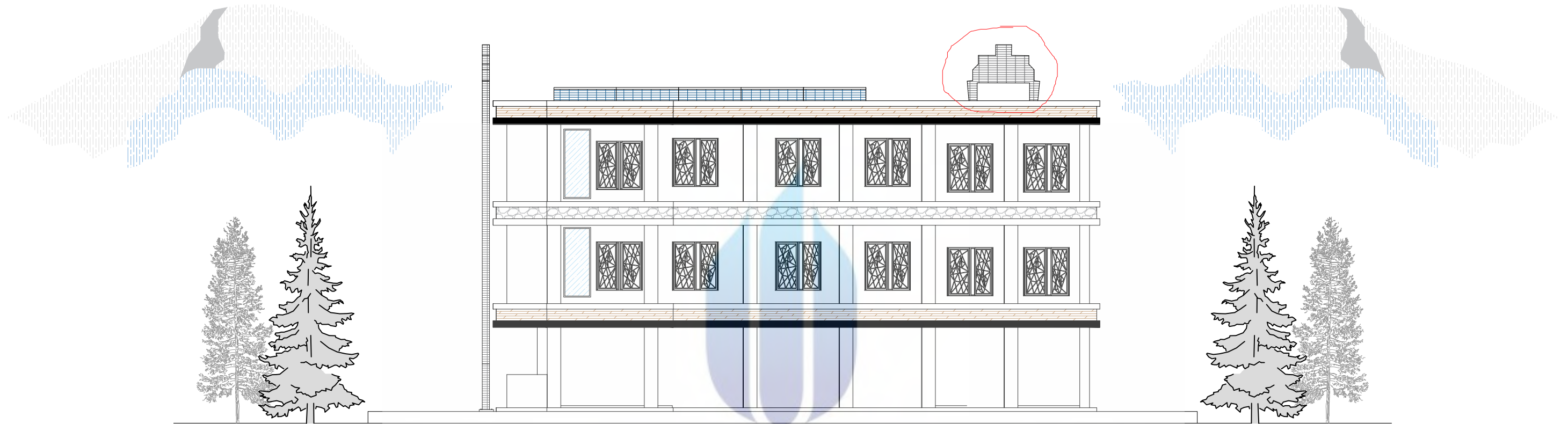

 TAMPAK BELAKANG. HOTEL
 SCALE 1:100

UNIVERSITAS
MERCU BUANA



**UNIVERSITAS
MERCU BUANA**
 FAKULTAS TEKNIK
 PROGRAM STUDI ARSITEKTUR

PERANCANGAN ARSITEKTUR AKHIR
 PERIODE 08
 HOTEL & VILLA

Nama :
 WENDI AZZARAHWANI I

Nim :
 41216210015

Judul Proyek :
 STATION HILL KALIURANG

Tema :
 ARSITEKTUR VERNAKULAR

Skala :
 1: 100

Judul Gambar :
 GAMBAR RENCANA TAMPAK

Dosen Pembimbing :
 RONA FIKA JAMILLA ST., MT

Nomor Gambar :

Paraf :

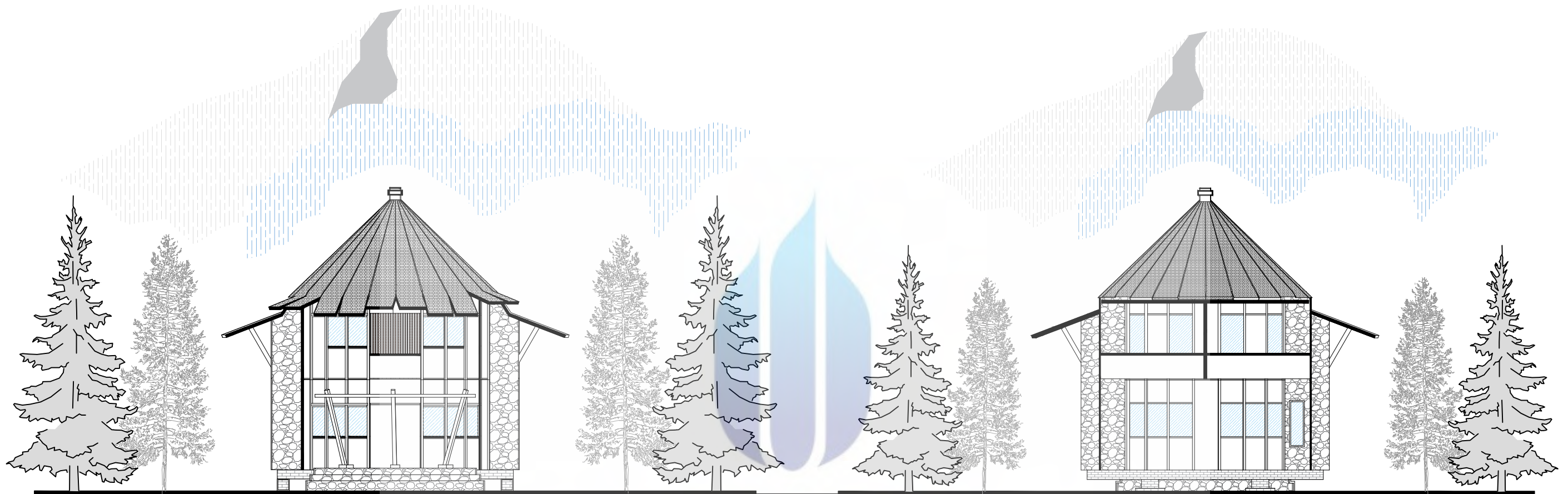

UNIVERSITAS
MERCU BUANA

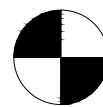

TAMPAK DEPAN. **VILLA**
SCALE **1:100**



TAMPAK BELAKANG. **VILLA**
SCALE **1:100**



**UNIVERSITAS
MERCU BUANA**

FAKULTAS TEKNIK
PROGRAM STUDI ARSITEKTUR

PERANCANGAN ARSITEKTUR AKHIR
PERIODE 08

HOTEL & VILLA

Nama :

WENDI AZZARAHWANI I

Nim :

41216210015

Judul Proyek :

STATION HILL KALIURANG

Tema :

ARSITEKTUR VERNAKULAR

Skala :

1: 100

Judul Gambar :

GAMBAR RENCANA TAMPAK

Dosen Pembimbing :

RONA FIKA JAMILLA ST., MT

Nomor Gambar :

Paraf :

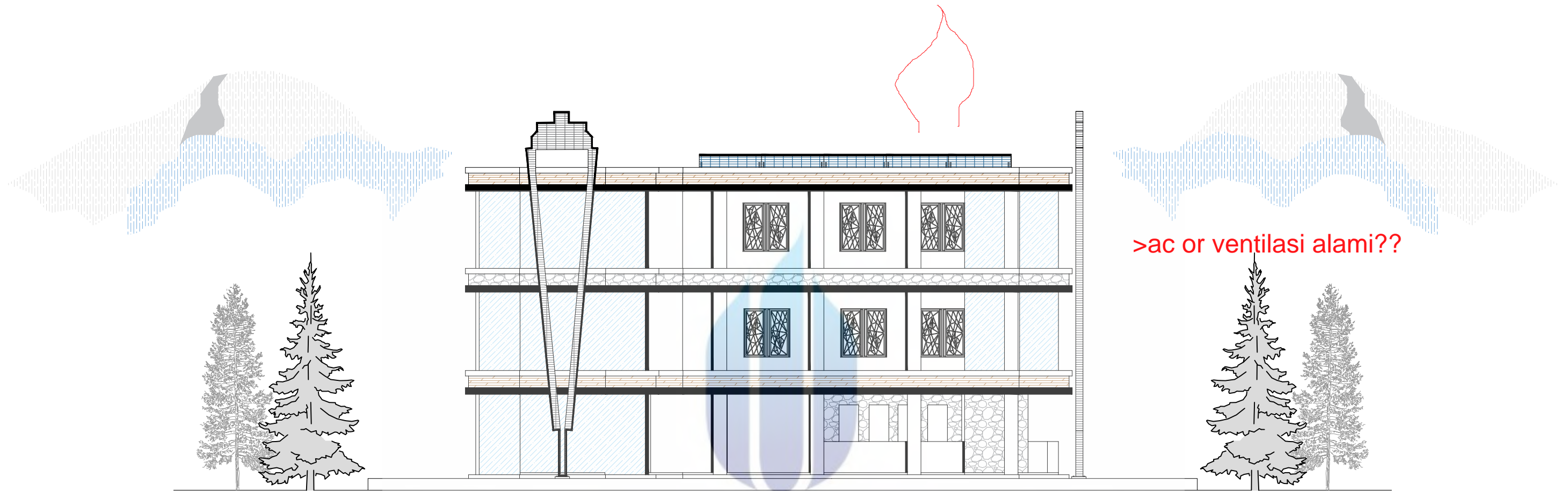

TAMPAK DEPAN. HOTEL
SCALE 1:100

UNIVERSITAS
MERCU BUANA



**UNIVERSITAS
MERCU BUANA**
FAKULTAS TEKNIK
PROGRAM STUDI ARSITEKTUR

PERANCANGAN ARSITEKTUR AKHIR
PERIODE 08
HOTEL & VILLA

Nama :
WENDI AZZARAHWANI I
Nim :
41216210015

Judul Proyek :
STATION HILL KALIURANG
Tema :
ARSITEKTUR VERNAKULAR

Skala :
1: 100

Judul Gambar :
GAMBAR RENCANA TAMPAK
Dosen Pembimbing :
RONA FIKA JAMILLA ST., MT

Nomor Gambar :

Paraf :

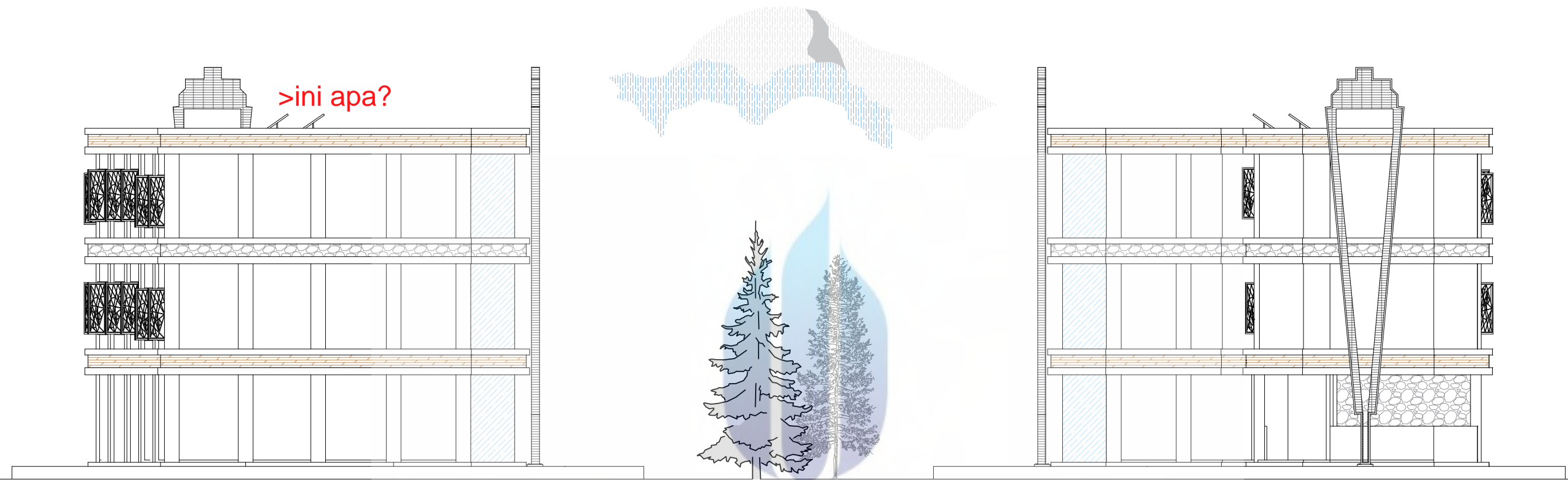

TAMPAK KIRI. HOTEL
 SCALE 1:100

UNIVERSITAS
 MERCU BUANA

TAMPAK KANAN. HOTEL
 SCALE 1:100

 UNIVERSITAS MERCU BUANA FAKULTAS TEKNIK PROGRAM STUDI ARSITEKTUR	PERANCANGAN ARSITEKTUR AKHIR PERIODE 08 HOTEL & VILLA	<i>Nama :</i> WENDI AZZARAHWANI I	<i>Judul Proyek :</i> STATION HILL KALIURANG	<i>Skala :</i> 1: 100	<i>Judul Gambar :</i> GAMBAR RENCANA TAMPAK	<i>Nomor Gambar :</i>	<i>Paraf :</i>
		<i>Nim :</i> 41216210015	<i>Tema :</i> ARSITEKTUR VERNAKULAR		<i>Dosen Pembimbing :</i> RONA FIKA JAMILLA ST., MT		



TAMPAK SAMPING. **VILLA**
SCALE 1:100

UNIVERSITAS
MERCU BUANA

TAMPAK SAMPING. **VILLA**
SCALE 1:100



**UNIVERSITAS
MERCU BUANA**
FAKULTAS TEKNIK
PROGRAM STUDI ARSITEKTUR

PERANCANGAN ARSITEKTUR AKHIR
PERIODE 08
HOTEL & VILLA

Nama :
WENDI AZZARAHWANI I
Nim :
41216210015

Judul Proyek :
STATION HILL KALIURANG
Tema :
ARSITEKTUR VERNAKULAR

Skala :
1: 100

Judul Gambar :
GAMBAR RENCANA TAMPAK
Dosen Pembimbing :
RONA FIKA JAMILLA ST., MT

Nomor Gambar :

Paraf :



UNIVERSITAS
MERCU BUANA



**UNIVERSITAS
MERCU BUANA**

FAKULTAS TEKNIK
PROGRAM STUDI ARSITEKTUR

PERANCANGAN ARSITEKTUR AKHIR
PERIODE 08

HOTEL & VILLA

Nama :

WENDI AZZARAHWANI I

Nim :

41216210015

Judul Proyek :

STATION HILL KALIURANG

Tema :

ARSITEKTUR VERNAKULAR

Skala :

1: 1000

Judul Gambar :

TAMPAK TAPAK

Dosen Pembimbing :

RONA FIKA JAMILLA ST.,. MT

Nomor Gambar :

Paraf :



UNIVERSITAS
MERCU BUANA



**UNIVERSITAS
MERCU BUANA**

FAKULTAS TEKNIK
PROGRAM STUDI ARSITEKTUR

PERANCANGAN ARSITEKTUR AKHIR
PERIODE 08

HOTEL & VILLA

Nama :

WENDI AZZARAHWANI I

Nim :

41216210015

Judul Proyek :

STATION HILL KALIURANG

Tema :

ARSITEKTUR VERNAKULAR

Skala :

1: 1000

Judul Gambar :

TAMPAK TAPAK

Dosen Pembimbing :

RONA FIKA JAMILLA ST., MT

Nomor Gambar :

Paraf :

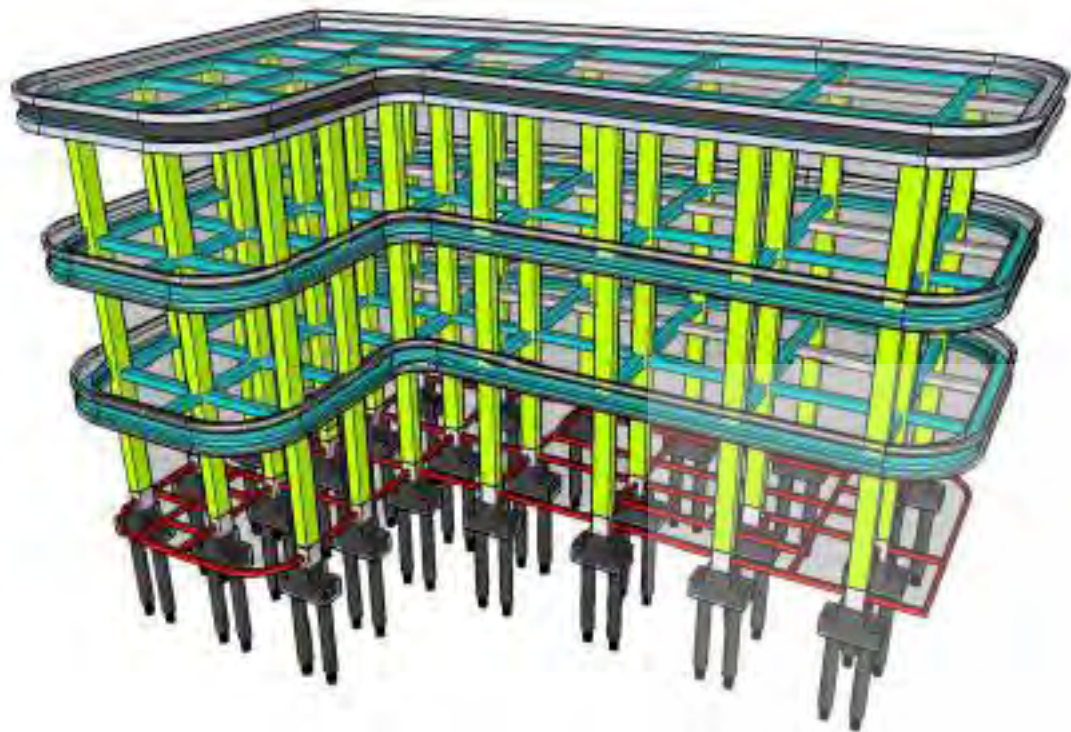

STRUKTUR BAWAH BANGUNAN :

- TIANG PANCANG

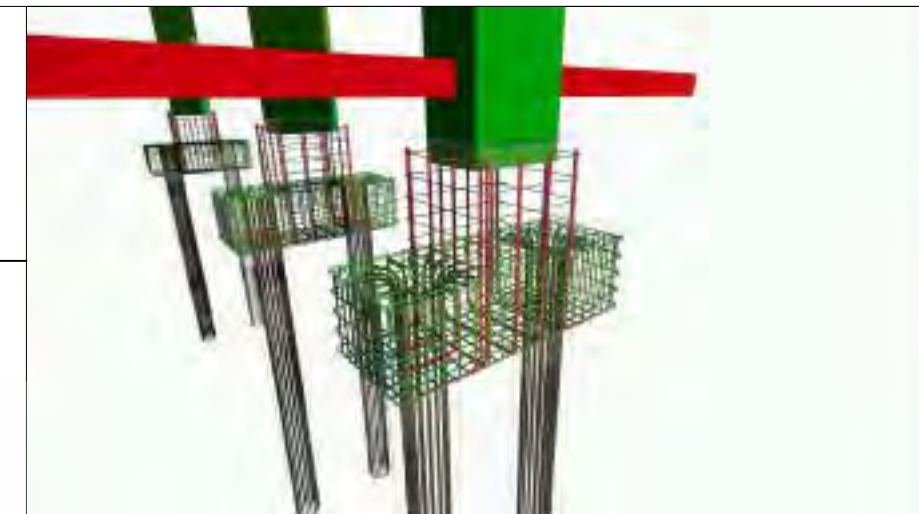

○ AKSONOMETRI STRUKTUR
DETAIL



○ AKSONOMETRI STRUKTUR

○ STRUKTUR ATAP

○ STRUKTUR BADAN

○ STRUKTUR BAWAH

STRUKTUR BADAN BANGUNAN :

- KOLOM 50 X 75
- BALOK 40 X 30

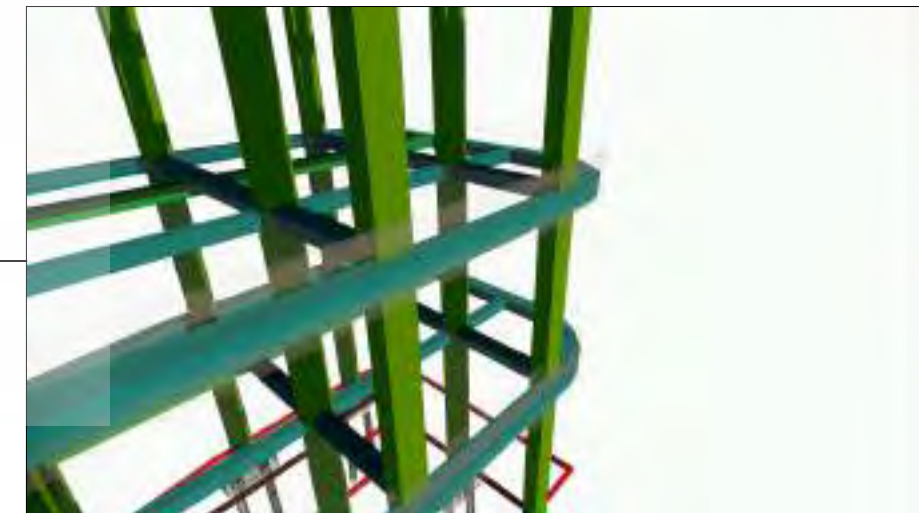

UNIVERSITAS
MERCU BUANA



**UNIVERSITAS
MERCU BUANA**

FAKULTAS TEKNIK
PROGRAM STUDI ARSITEKTUR

PERANCANGAN ARSITEKTUR AKHIR
PERIODE 08

HOTEL & VILLA

Nama :

WENDI AZZARAHWANI I

Nim :

41216210015

Judul Proyek :

STATION HILL KALIURANG

Tema :

ARSITEKTUR VERNAKULAR

Skala :

Judul Gambar :

AKSONOMETRI STRUKTUR (HOTEL)

Dosen Pembimbing :

RONA FIKA JAMILLA ST., MT

Nomor Gambar :

Paraf :



- STRUKTUR ATAP BANGUNAN :
- KOLOM JEPIT 50 X 25 cm
 - KUDA-KUDA 10 X 5 cm
 - KASO 4 X 6 cm
 - ATAP SIRAP (PENUTUP)

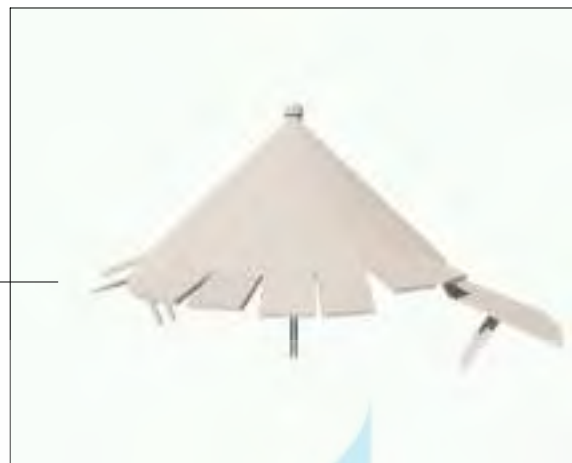

- STRUKTUR BAWAH BANGUNAN :
- PONDASI BATU KALI
 - SLOFF YANG MENERUS SAMPAI PERMUKAAN TANAH
 - MENERAPKAN RUMAH PANGGUNG



- STRUKTUR BADAN BANGUNAN :
- KOLOM KASO KAYU 50 X 25 cm
 - DINDING BATU KALI 500 Ø
 - CLEAR GLASS 3 ml
- >clear glass???

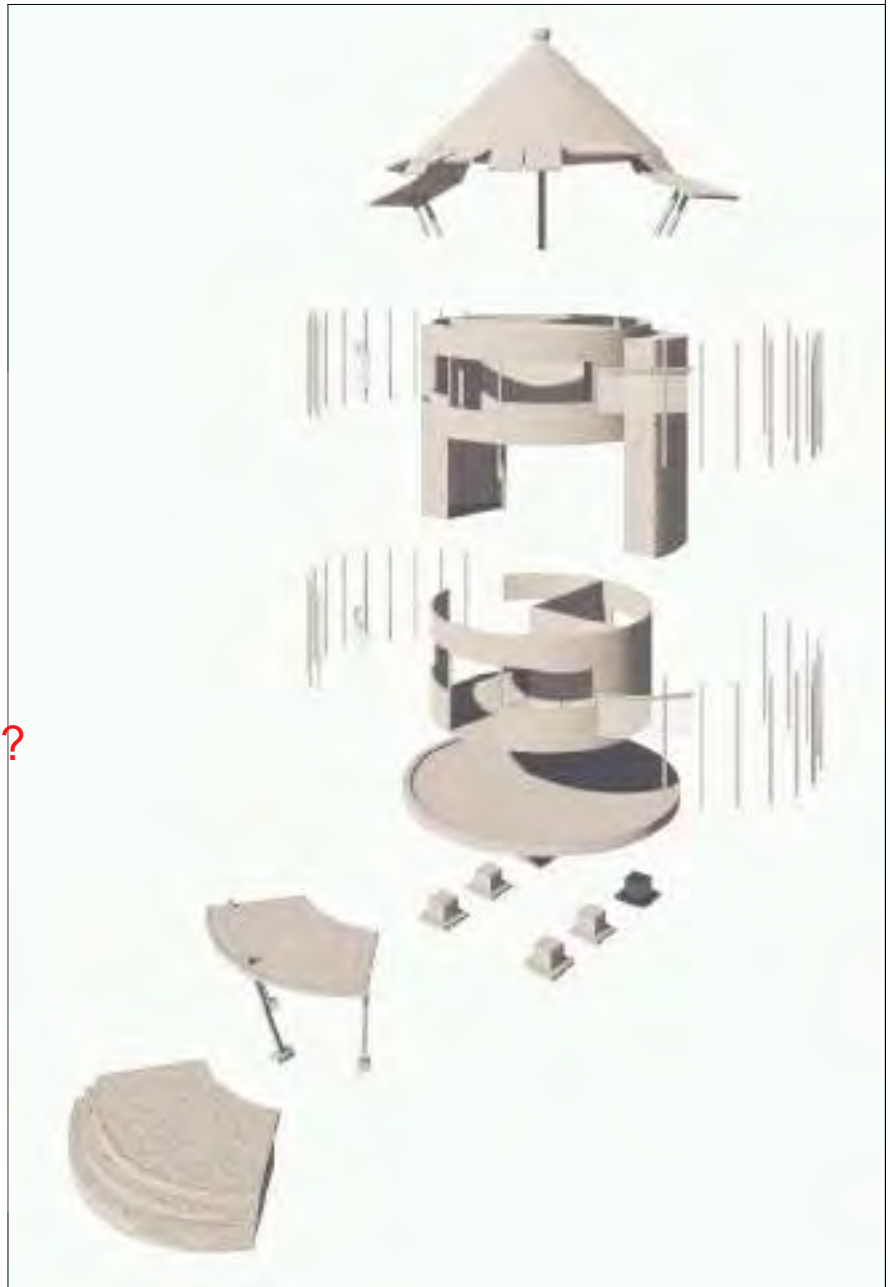

AKSONOMETRI STRUKTUR
DETAIL

UNIVERSITAS
MERCU BUANA



**UNIVERSITAS
MERCU BUANA**
FAKULTAS TEKNIK
PROGRAM STUDI ARSITEKTUR

PERANCANGAN ARSITEKTUR AKHIR
PERIODE 08
HOTEL & VILLA

Nama :
WENDI AZZARAHWANI I
Nim :
41216210015

Judul Proyek :
STATION HILL KALIURANG
Tema :
ARSITEKTUR VERNAKULAR

Skala :

Judul Gambar :
AKSONOMETRI STRUKTUR (VILLA)
Dosen Pembimbing :
RONA FIKA JAMILLA ST., MT

Nomor Gambar :

Paraf :



MERCU BUANA

 UNIVERSITAS MERCU BUANA FAKULTAS TEKNIK PROGRAM STUDI ARSITEKTUR	PERANCANGAN ARSITEKTUR AKHIR PERIODE 08 HOTEL & VILLA	Nama WENDI AZZARAHWANI I	Judul Proyek STATION HLL KALIURANG	Kelas Dosen Pembimbing RONA FIKA JAMILLA ST., MT	Nomor Gambar : Paraf
		NIDN 41216210015	Teknik ARSITEKTUR VERNAKULAR		

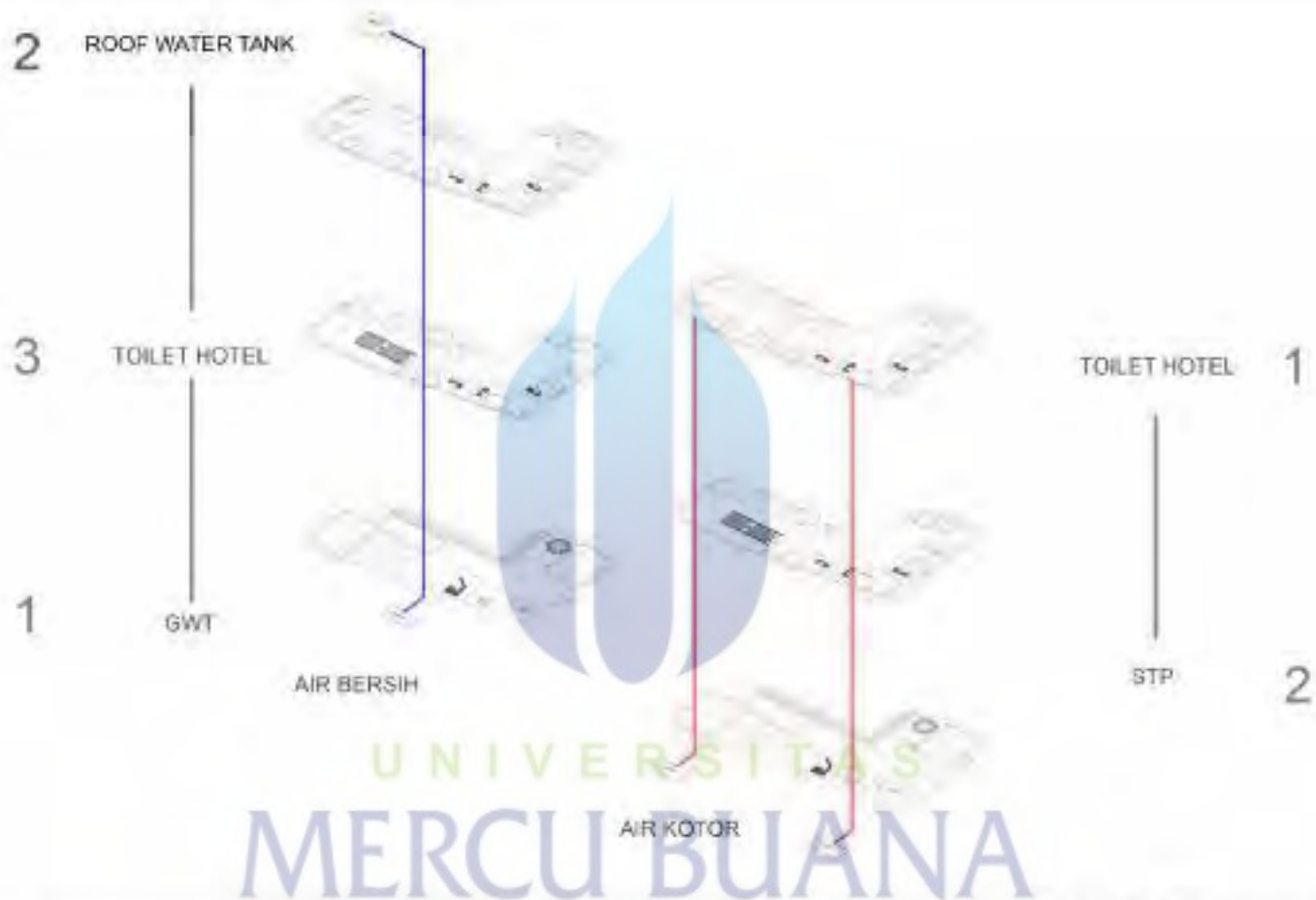

UNIVERSITAS
MERCU BUANA



**UNIVERSITAS
 MERCU BUANA**
 FAKULTAS TEKNIK
 PROGRAM STUDI ARSITEKTUR

PERANCANGAN ARSITEKTUR AKHIR
 PERIODE 08
 HOTEL & VILLA

Nama :
WENDI AZZARAHWANI I
 NIM :
 41216210015

Judul Proyek :
STATION HILL KALIURANG
 Tema :
 ARSITEKTUR VERNAKULAR

Skala :
 1/200

Judul Gambar :
RENCANA MEP (PLUMBING)
 Dosen Pembimbing :
 RONA FIKA JAMILLA ST., MT



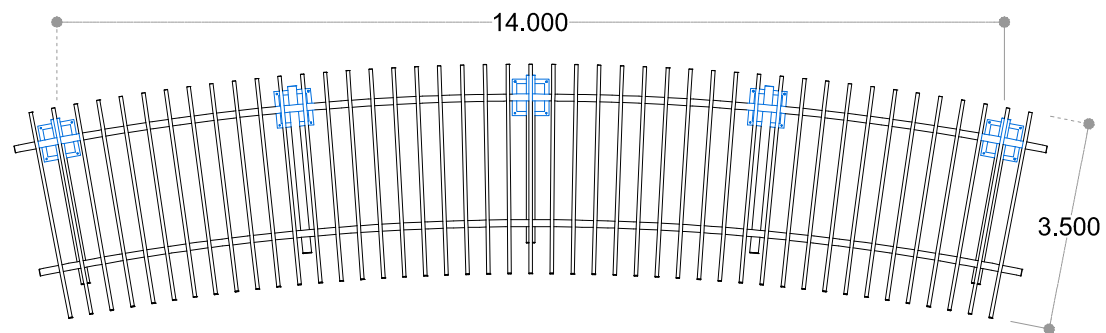

DENAH CANOPY PEDESTRIAN
SCALE 1:80

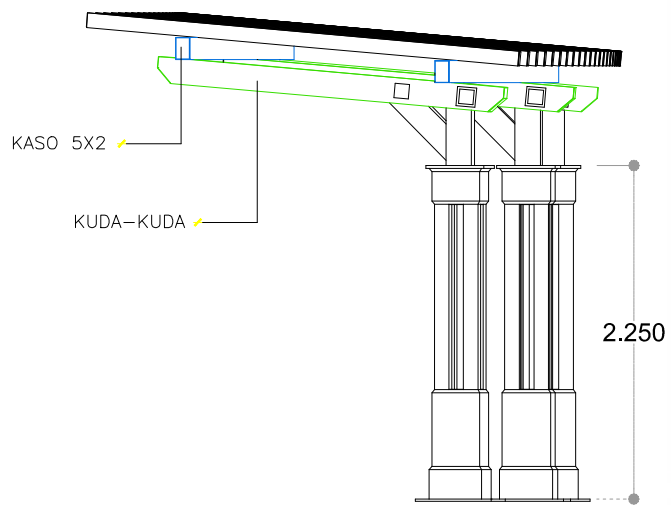

POTONGAN A-A CANOPY PEDESTRIAN
SCALE 1:50

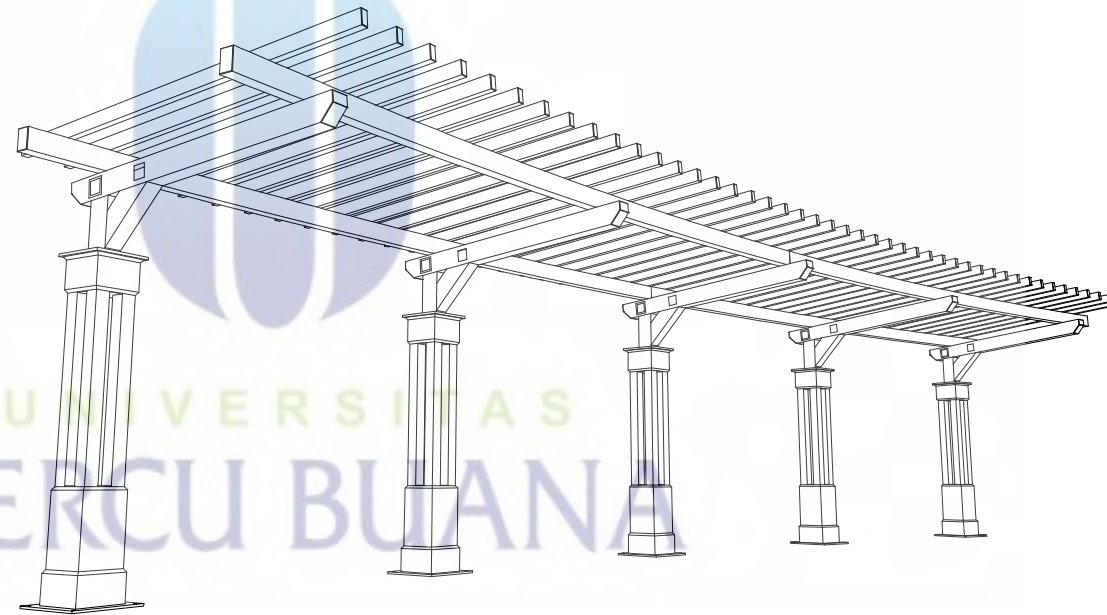

CANOPY PEDESTRIAN
DETAIL PRESPEKTIF



**UNIVERSITAS
MERCU BUANA**
FAKULTAS TEKNIK
PROGRAM STUDI ARSITEKTUR

PERANCANGAN ARSITEKTUR AKHIR
PERIODE 08
HOTEL & VILLA

Nama :
WENDI AZZARAHWANI I

Nim :
41216210015

Judul Proyek :
STATION HILL KALIURANG

Tema :
ARSITEKTUR VERNAKULAR

Skala :

Judul Gambar :
DETAIL CANOPY
AREA PEDESTRIAN

Dosen Pembimbing :
RONA FIKA JAMILLA ST., MT

Nomor Gambar :

Paraf :

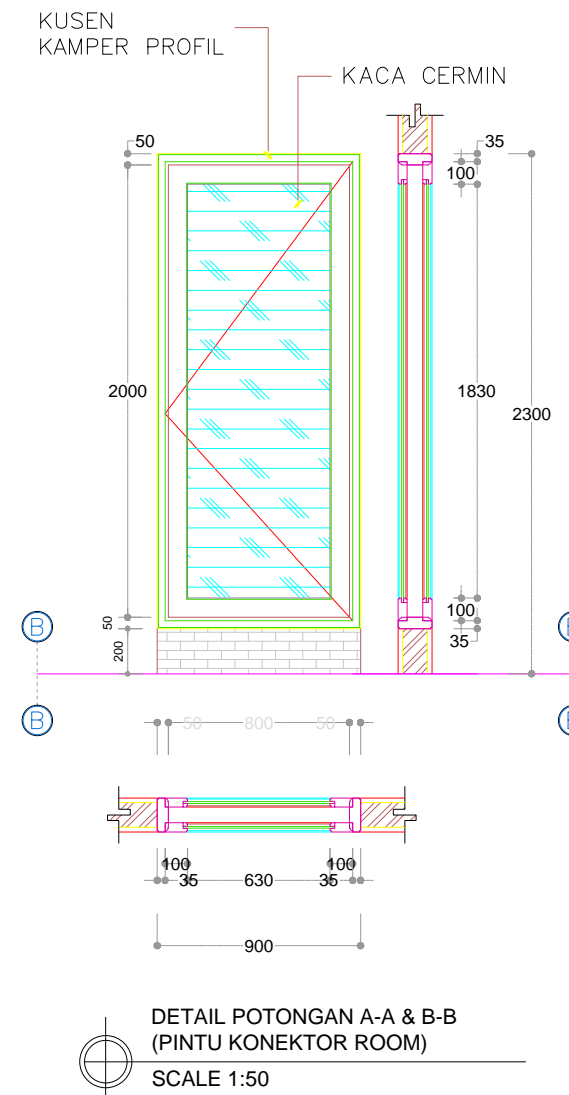
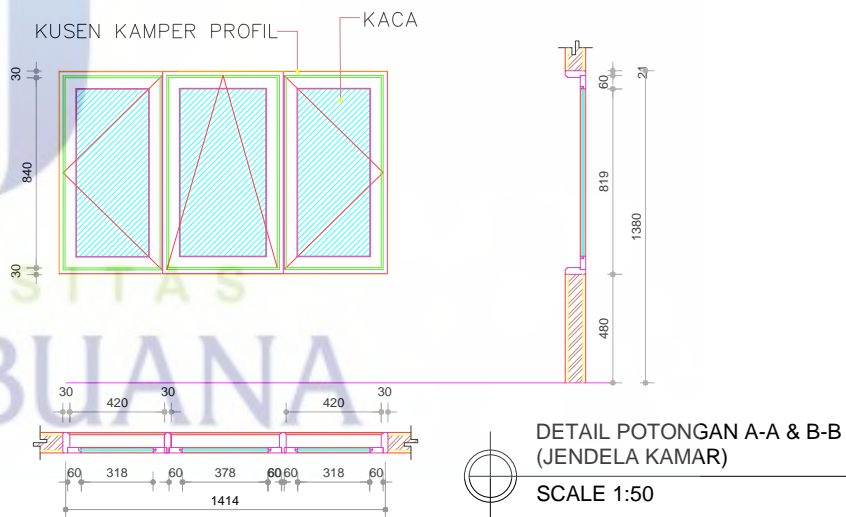
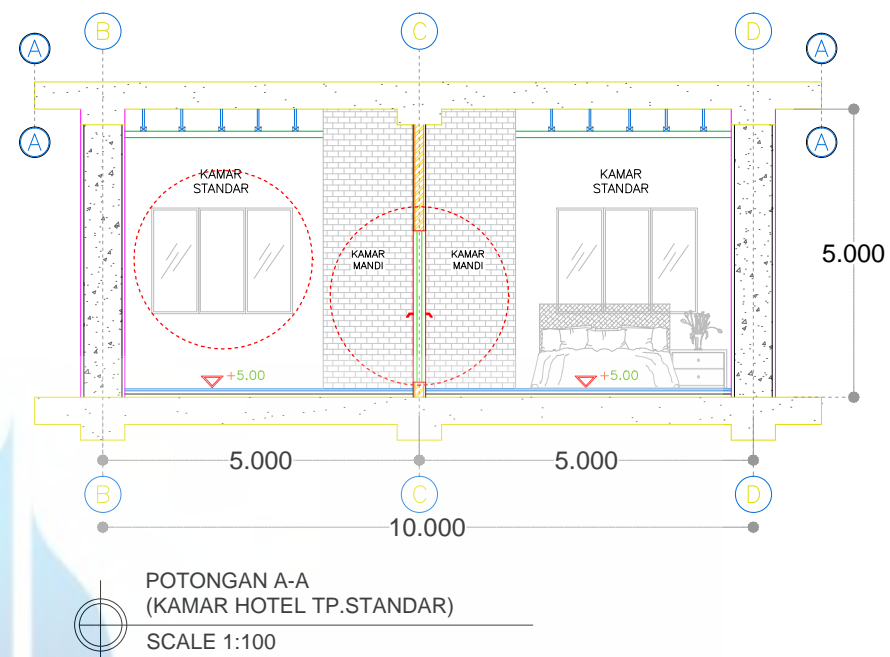
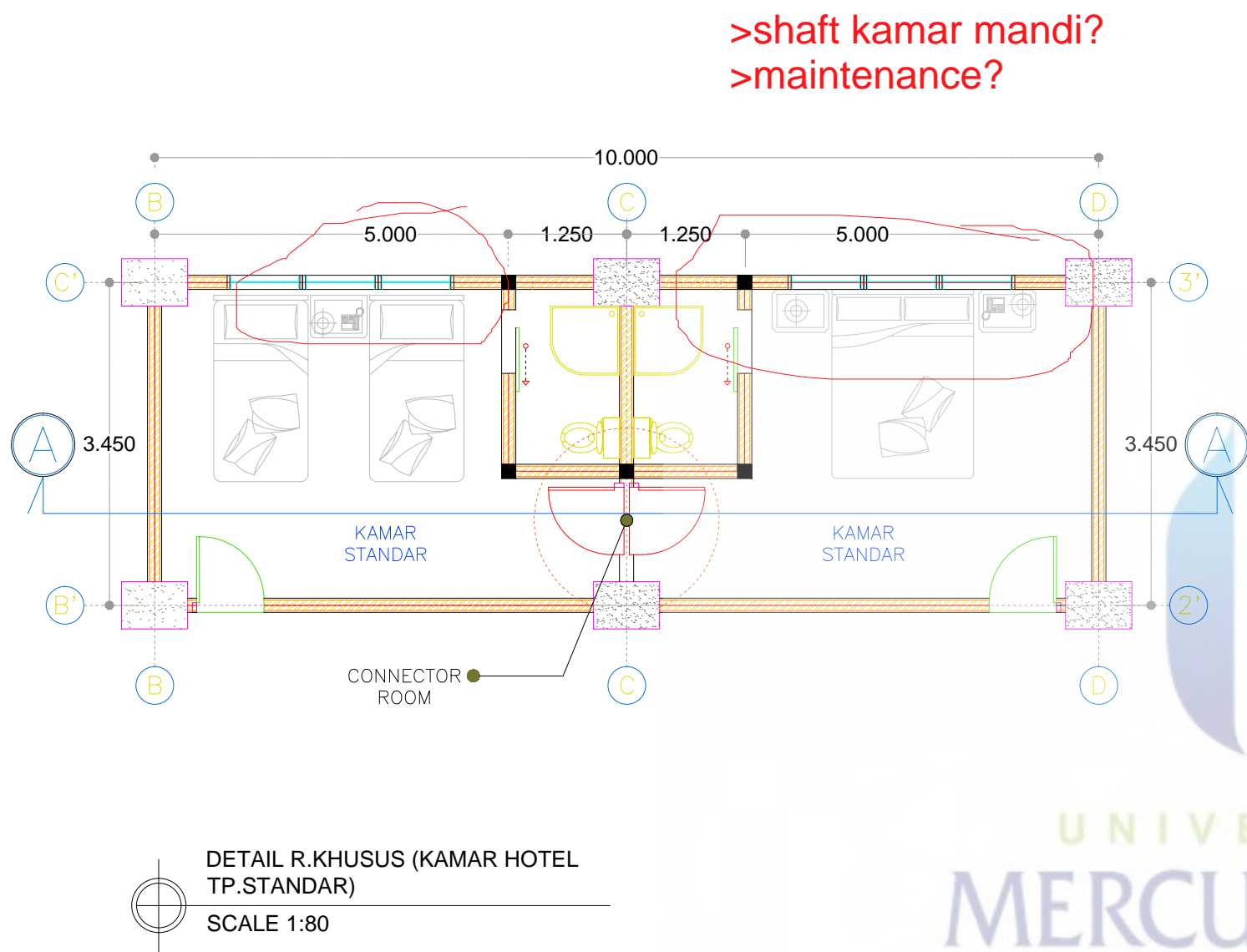

UNIVERSITAS
MERCU BUANA



**UNIVERSITAS
MERCU BUANA**
FAKULTAS TEKNIK
PROGRAM STUDI ARSITEKTUR

PERANCANGAN ARSITEKTUR AKHIR
PERIODE 08
HOTEL & VILLA

Nama :
WENDI AZZARAHWANI I

Nim :
41216210015

Judul Proyek :
STATION HILL KALIURANG

Tema :
ARSITEKTUR VERNAKULAR

Skala :
1:50

Judul Gambar :
DETAIL R.KHUSUS (KAMAR HOTEL
TP.STANDAR)

Dosen Pembimbing :
RONA FIKA JAMILLA ST., MT

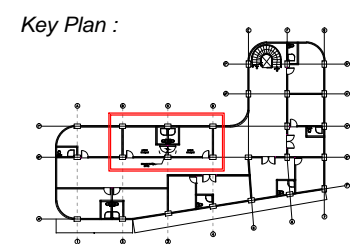

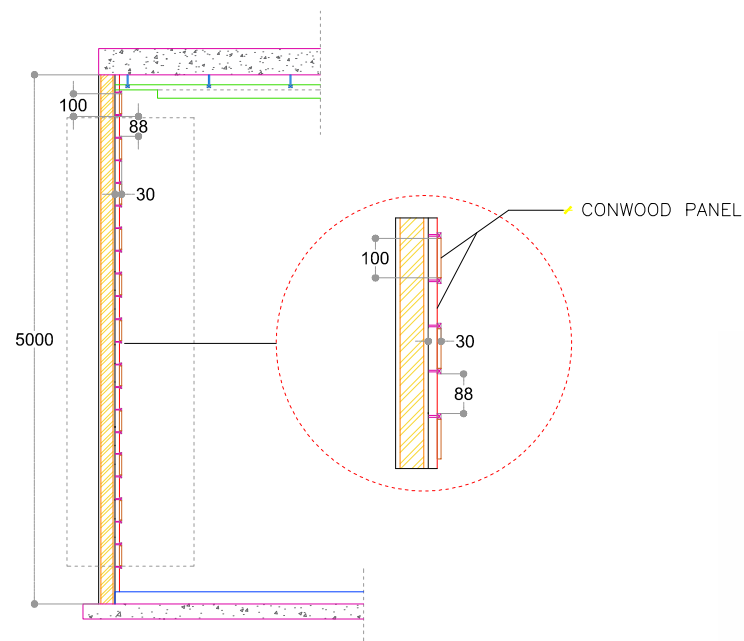

DETAIL POTONGAN WALL TRANSTITION
SCALE 1:50

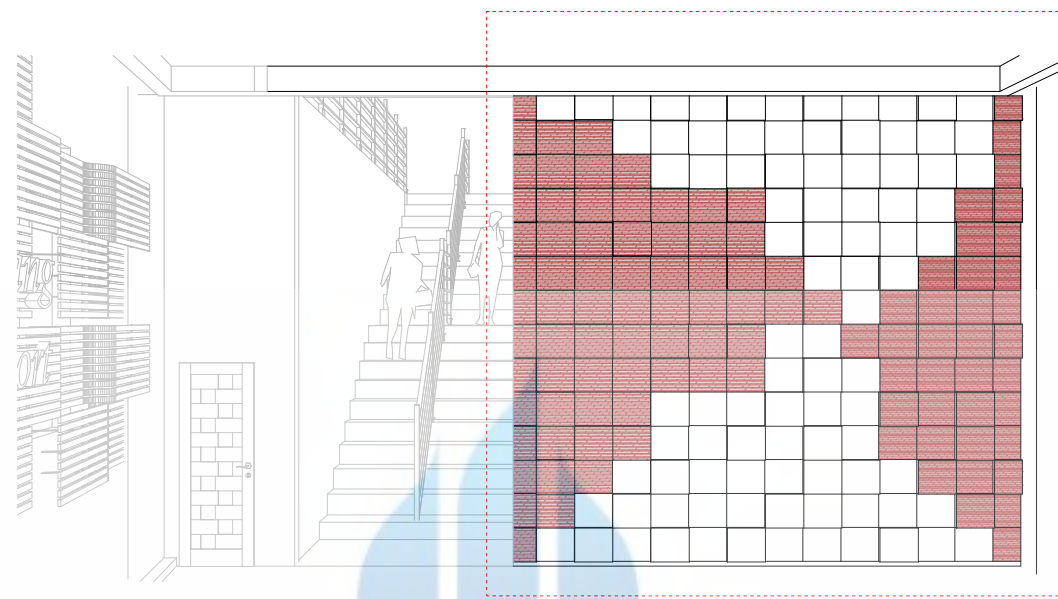

DETAIL TAMPAK WALL TRANSTITION
AREA LOBBY

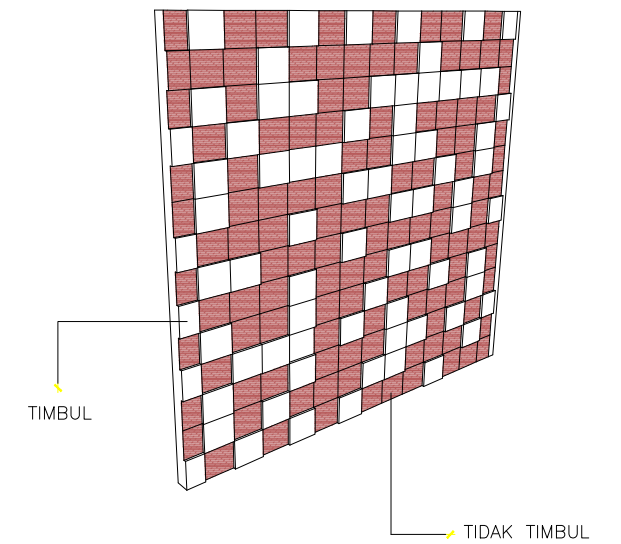

DETAIL AKSONO WALL TRANSTITION
SECONDARY SKIN



DETAIL 3D WALL TRANSTITION
SECONDARY SKIN

 <p>UNIVERSITAS MERCU BUANA FAKULTAS TEKNIK PROGRAM STUDI ARSITEKTUR</p>	<p>PERANCANGAN ARSITEKTUR AKHIR PERIODE 08 HOTEL & VILLA</p>	<p>Nama : WENDI AZZARAHWANI I</p>	<p>Judul Proyek : STATION HILL KALIURANG</p>	<p>Skala :</p>	<p>Judul Gambar : DETAIL SECONDARY SKIN INTERIOR AREA LOBBY (WALL TRANSTITION)</p>	<p>Nomor Gambar :</p>	<p>Paraf :</p>
		<p>Nim : 41216210015</p>	<p>Tema : ARSITEKTUR VERNAKULAR</p>		<p>Dosen Pembimbing : RONA FIKA JAMILLA ST., MT</p>		

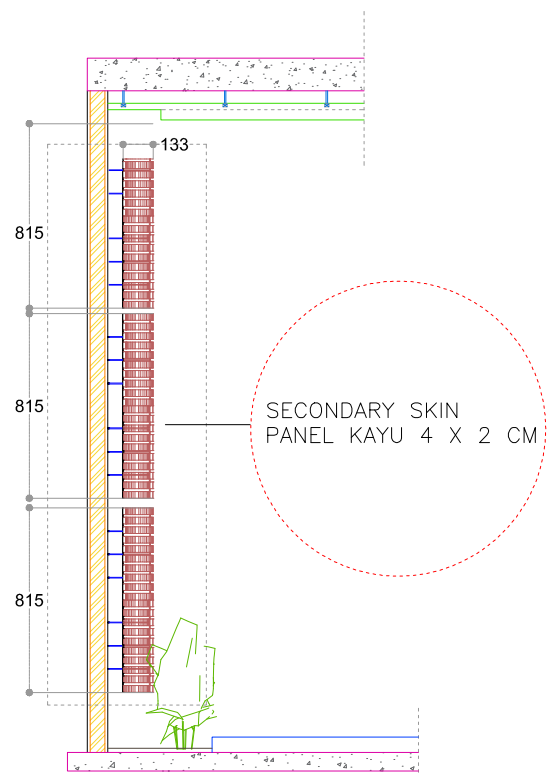

DETAIL POTONGAN WOOD PANEL
SCALE 1:50

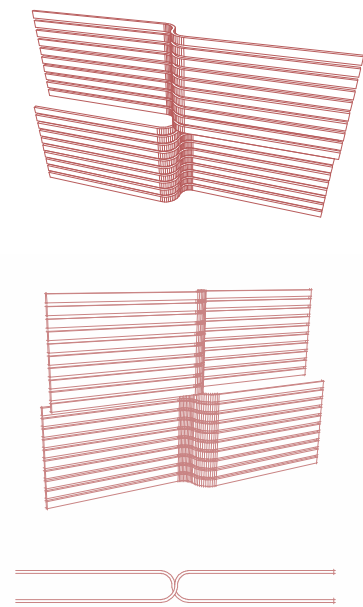

DETAIL AKSONO WOOD PANEL
SECONDARY SKIN

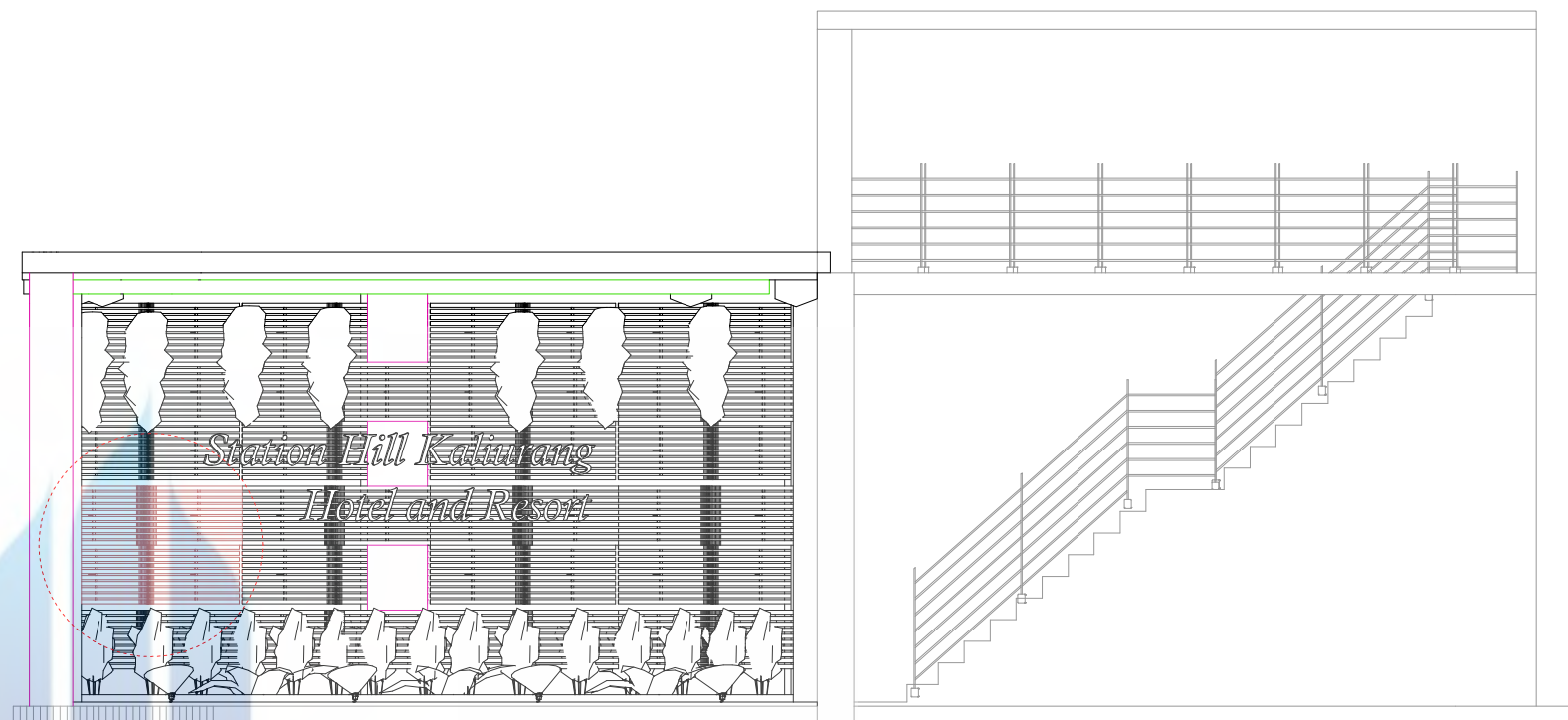

DETAIL TAMPAK WOOD PANEL
AREA LOBBY

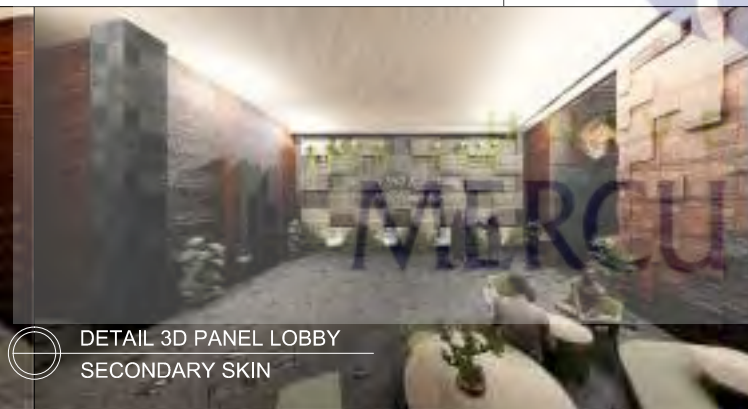

DETAIL 3D PANEL LOBBY
SECONDARY SKIN



**UNIVERSITAS
MERCU BUANA**
FAKULTAS TEKNIK
PROGRAM STUDI ARSITEKTUR

PERANCANGAN ARSITEKTUR AKHIR
PERIODE 08
HOTEL & VILLA

Nama :
WENDI AZZARAHWANI I
Nim :
41216210015

Judul Proyek :
STATION HILL KALIURANG
Tema :
ARSITEKTUR VERNAKULAR

Skala :
Judul Gambar :
DETAIL SECONDARY SKIN INTERIOR
AREA LOBBY (WOOD PANEL)
Dosen Pembimbing :
RONA FIKA JAMILLA ST., MT

Nomor Gambar :
Paraf :



**UNIVERSITAS
MERCU BUANA**
FAKULTAS TEKNIK
PROGRAM STUDI ARSITEKTUR

PERANCANGAN ARSITEKTUR AKHIR
PERIODE 08
HOTEL & VILLA

Nama :
WENDI AZZARAHWANI I
Nim :
41216210015

Judul Proyek :
STATION HILL KALIURANG
Tema :
ARSITEKTUR VERNAKULAR

Skala :
Judul Gambar :
INTERIOR
KAMAR SUITE DAN STANDART HOTEL
Dosen Pembimbing :
RONA FIKA JAMILLA ST., MT

Nomor Gambar :
Paraf :



**UNIVERSITAS
MERCU BUANA**

FAKULTAS TEKNIK
PROGRAM STUDI ARSITEKTUR

PERANCANGAN ARSITEKTUR AKHIR
PERIODE 08

HOTEL & VILLA

Nama :

WENDI AZZARAHWANI I

Nim :

41216210015

Judul Proyek :

STATION HILL KALIURANG

Tema :

ARSITEKTUR VERNAKULAR

Skala :

Judul Gambar :

PRESPEKTIF MALAM KE-1

Dosen Pembimbing :

RONA FIKA JAMILLA ST., MT

Nomor Gambar :

Paraf :



**UNIVERSITAS
MERCU BUANA**

FAKULTAS TEKNIK
PROGRAM STUDI ARSITEKTUR

PERANCANGAN ARSITEKTUR AKHIR
PERIODE 08

HOTEL & VILLA

Nama :

WENDI AZZARAHWANI I

Nim :

41216210015

Judul Proyek :

STATION HILL KALIURANG

Tema :

ARSITEKTUR VERNAKULAR

Skala :

Judul Gambar :

PRESPEKTIF MALAM KE-2

Dosen Pembimbing :

RONA FIKA JAMILLA ST., MT

Nomor Gambar :

Paraf :



**UNIVERSITAS
MERCU BUANA**

FAKULTAS TEKNIK
PROGRAM STUDI ARSITEKTUR

PERANCANGAN ARSITEKTUR AKHIR
PERIODE 08

HOTEL & VILLA

Nama :

WENDI AZZARAHWANI I

Nim :

41216210015

Judul Proyek :

STATION HILL KALIURANG

Tema :

ARSITEKTUR VERNAKULAR

Skala :

Judul Gambar :

PRESPEKTIF MALAM KE-3

Dosen Pembimbing :

RONA FIKA JAMILLA ST., MT

Nomor Gambar :

Paraf :



**UNIVERSITAS
MERCU BUANA**

FAKULTAS TEKNIK
PROGRAM STUDI ARSITEKTUR

PERANCANGAN ARSITEKTUR AKHIR
PERIODE 08

HOTEL & VILLA

Nama :

WENDI AZZARAHWANI I

Nim :

41216210015

Judul Proyek :

STATION HILL KALIURANG

Tema :

ARSITEKTUR VERNAKULAR

Skala :

Judul Gambar :

PRESPEKTIF MALAM KE-4

Dosen Pembimbing :

RONA FIKA JAMILLA ST., MT

Nomor Gambar :

Paraf :



**UNIVERSITAS
MERCU BUANA**

FAKULTAS TEKNIK
PROGRAM STUDI ARSITEKTUR

PERANCANGAN ARSITEKTUR AKHIR
PERIODE 08

HOTEL & VILLA

Nama :

WENDI AZZARAHWANI I

Nim :

41216210015

Judul Proyek :

STATION HILL KALIURANG

Tema :

ARSITEKTUR VERNAKULAR

Skala :

Judul Gambar :

PRESPEKTIF SIANG KE-1

Dosen Pembimbing :

RONA FIKA JAMILLA ST., MT

Nomor Gambar :

Paraf :



**UNIVERSITAS
MERCU BUANA**

FAKULTAS TEKNIK
PROGRAM STUDI ARSITEKTUR

PERANCANGAN ARSITEKTUR AKHIR
PERIODE 08

HOTEL & VILLA

Nama :

WENDI AZZARAHWANI I

Nim :

41216210015

Judul Proyek :

STATION HILL KALIURANG

Tema :

ARSITEKTUR VERNAKULAR

Skala :

Judul Gambar :

PRESPEKTIF SIANG KE-2

Dosen Pembimbing :

RONA FIKA JAMILLA ST.,. MT

Nomor Gambar :

Paraf :



UNIVERSITAS
MERCU BUANA



**UNIVERSITAS
MERCU BUANA**

FAKULTAS TEKNIK
PROGRAM STUDI ARSITEKTUR

PERANCANGAN ARSITEKTUR AKHIR
PERIODE 08

HOTEL & VILLA

Nama :

WENDI AZZARAHWANI I

Nim :

41216210015

Judul Proyek :

STATION HILL KALIURANG

Tema :

ARSITEKTUR VERNAKULAR

Skala :

Judul Gambar :

PRESPEKTIF SIANG KE-3

Dosen Pembimbing :

RONA FIKA JAMILLA ST., MT

Nomor Gambar :

Paraf :



**UNIVERSITAS
MERCU BUANA**

FAKULTAS TEKNIK
PROGRAM STUDI ARSITEKTUR

PERANCANGAN ARSITEKTUR AKHIR
PERIODE 08

HOTEL & VILLA

Nama :

WENDI AZZARAHWANI I

Nim :

41216210015

Judul Proyek :

STATION HILL KALIURANG

Tema :

ARSITEKTUR VERNAKULAR

Skala :

Judul Gambar :

PRESPEKTIF SIANG KE-4

Dosen Pembimbing :

RONA FIKA JAMILLA ST., MT

Nomor Gambar :

Paraf :



**UNIVERSITAS
MERCU BUANA**

FAKULTAS TEKNIK
PROGRAM STUDI ARSITEKTUR

PERANCANGAN ARSITEKTUR AKHIR
PERIODE 08

HOTEL & VILLA

Nama :

WENDI AZZARAHWANI I

Nim :

41216210015

Judul Proyek :

STATION HILL KALIURANG

Tema :

ARSITEKTUR VERNAKULAR

Skala :

Judul Gambar :

PRESPEKTIF SIANG KE-5

Dosen Pembimbing :

RONA FIKA JAMILLA ST.,. MT

Nomor Gambar :

Paraf :

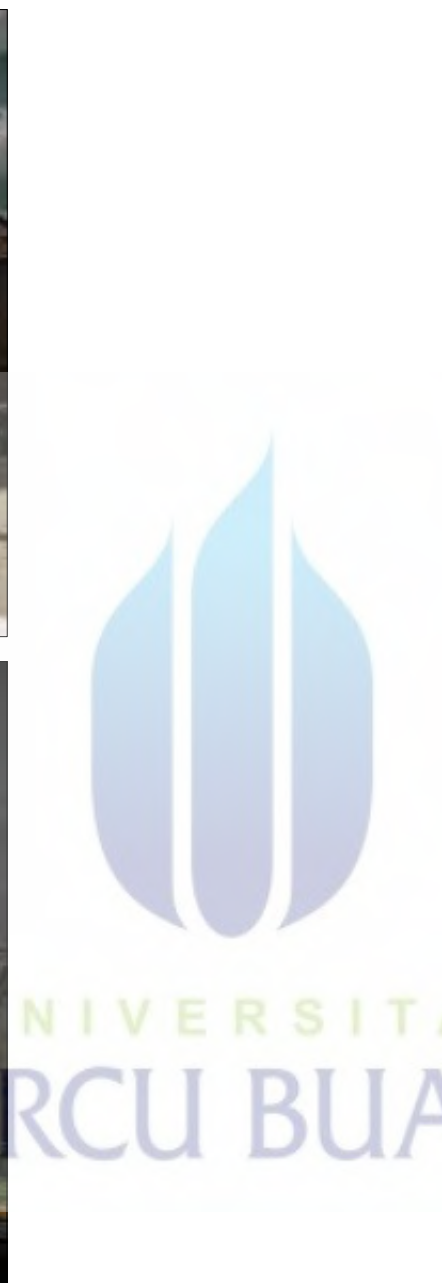

 <p>UNIVERSITAS MERCU BUANA FAKULTAS TEKNIK PROGRAM STUDI ARSITEKTUR</p>	<p>PERANCANGAN ARSITEKTUR AKHIR PERIODE 08 HOTEL & VILLA</p>	<p>Nama :</p> <p>WENDI AZZARAHWANI I</p>	<p>Judul Proyek :</p> <p>STATION HILL KALIURANG</p>	<p>Skala :</p>	<p>Judul Gambar :</p> <p>SEQUENCE 1-4</p>	<p>Nomor Gambar :</p>	<p>Paraf :</p>
		<p>Nim :</p> <p>41216210015</p>	<p>Tema :</p> <p>ARSITEKTUR VERNAKULAR</p>		<p>Dosen Pembimbing :</p> <p>RONA FIKA JAMILLA ST., MT</p>		



UNIVERSITAS
MERCU BUANA



**UNIVERSITAS
MERCU BUANA**
FAKULTAS TEKNIK
PROGRAM STUDI ARSITEKTUR

PERANCANGAN ARSITEKTUR AKHIR
PERIODE 08
HOTEL & VILLA

Nama :
WENDI AZZARAHWANI I
Nim :
41216210015

Judul Proyek :
STATION HILL KALIURANG
Tema :
ARSITEKTUR VERNAKULAR

Skala :
Judul Gambar :
SEQUENCE 5-8
Dosen Pembimbing :
RONA FIKA JAMILLA ST., MT

Nomor Gambar :
Paraf :



SEQUENCE 9
EKSTERIOR

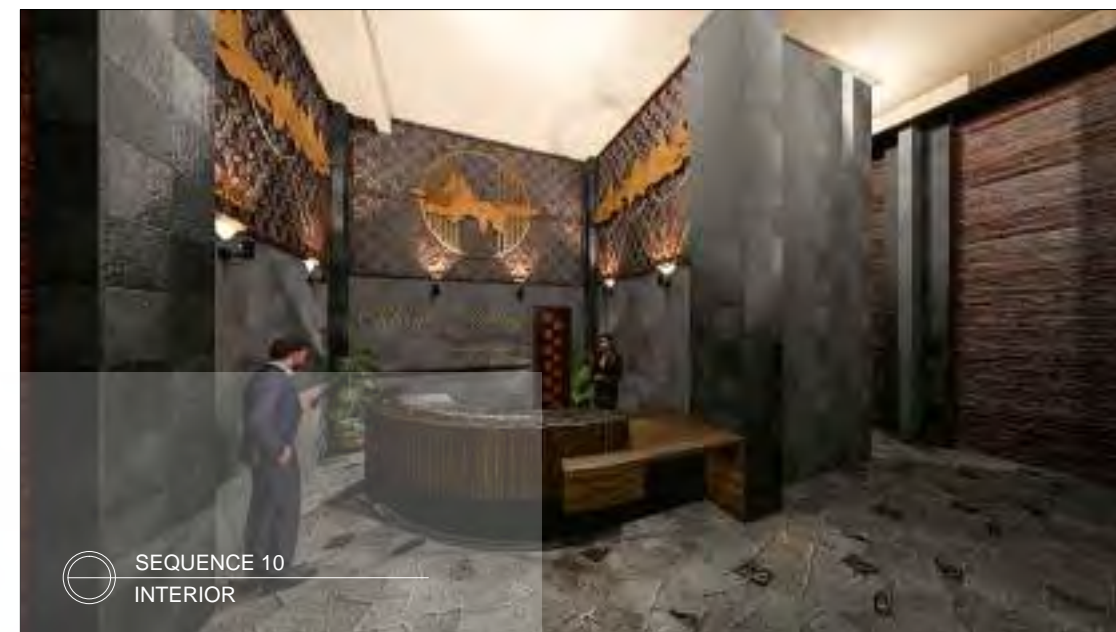

SEQUENCE 10
INTERIOR

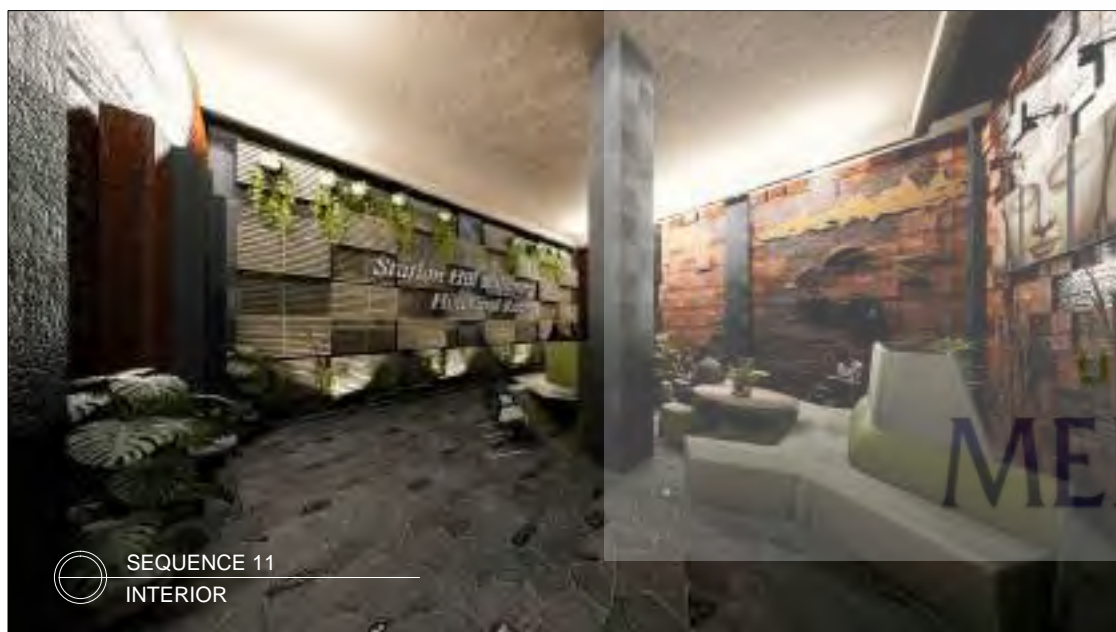

SEQUENCE 11
INTERIOR

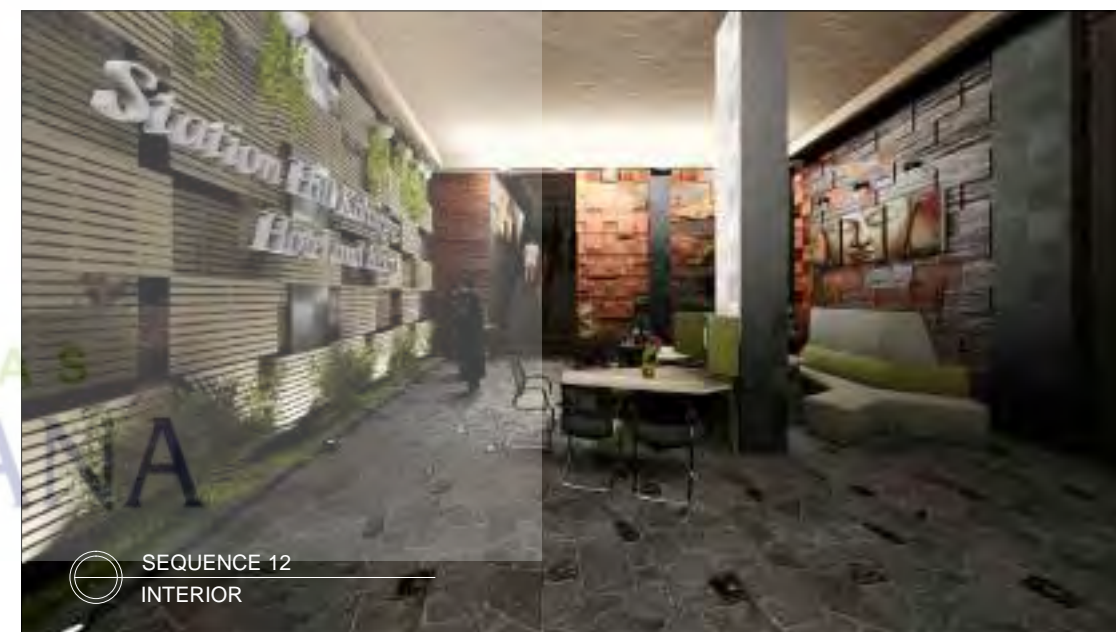

SEQUENCE 12
INTERIOR



UNIVERSITAS
MERCU BUANA



**UNIVERSITAS
MERCU BUANA**
FAKULTAS TEKNIK
PROGRAM STUDI ARSITEKTUR

PERANCANGAN ARSITEKTUR AKHIR
PERIODE 08
HOTEL & VILLA

Nama :
WENDI AZZARAHWANI I
Nim :
41216210015

Judul Proyek :
STATION HILL KALIURANG
Tema :
ARSITEKTUR VERNAKULAR

Skala :
Judul Gambar :
SEQUENCE 9-12
Dosen Pembimbing :
RONA FIKA JAMILLA ST., MT

Nomor Gambar :
Paraf :

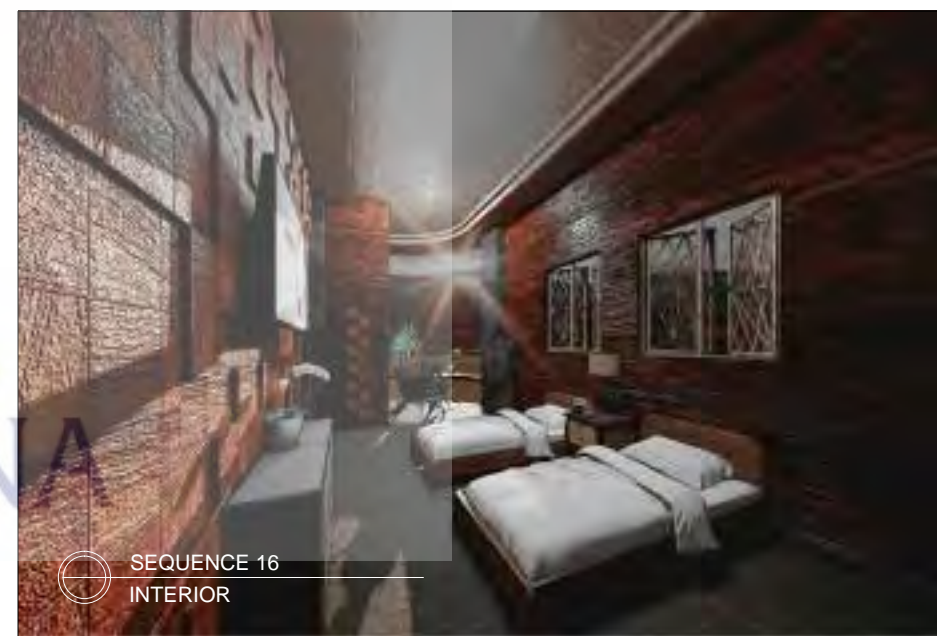
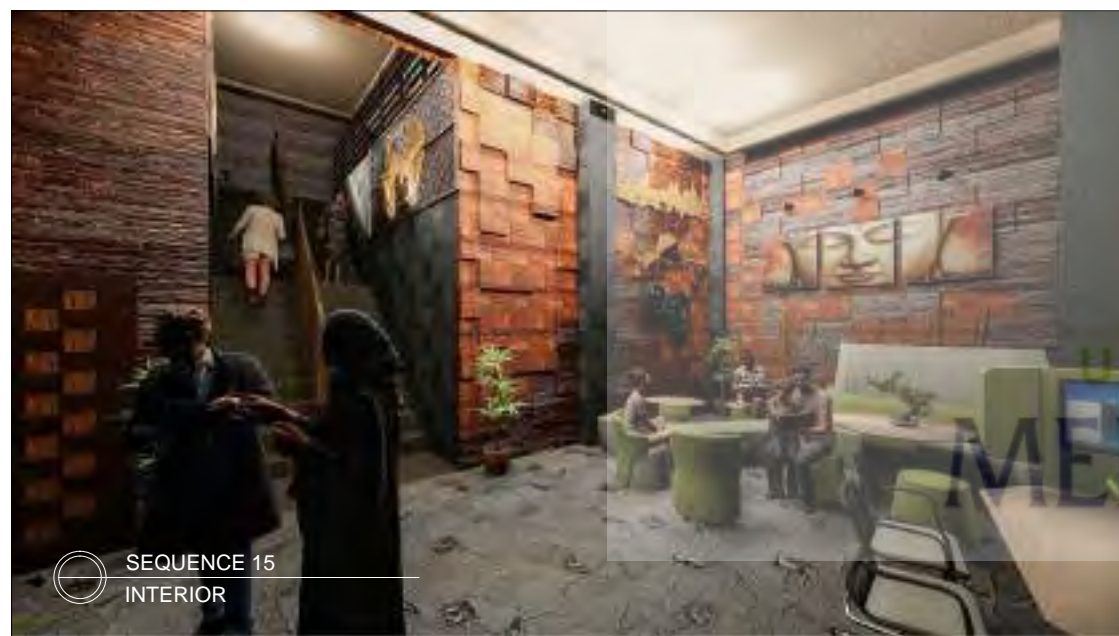
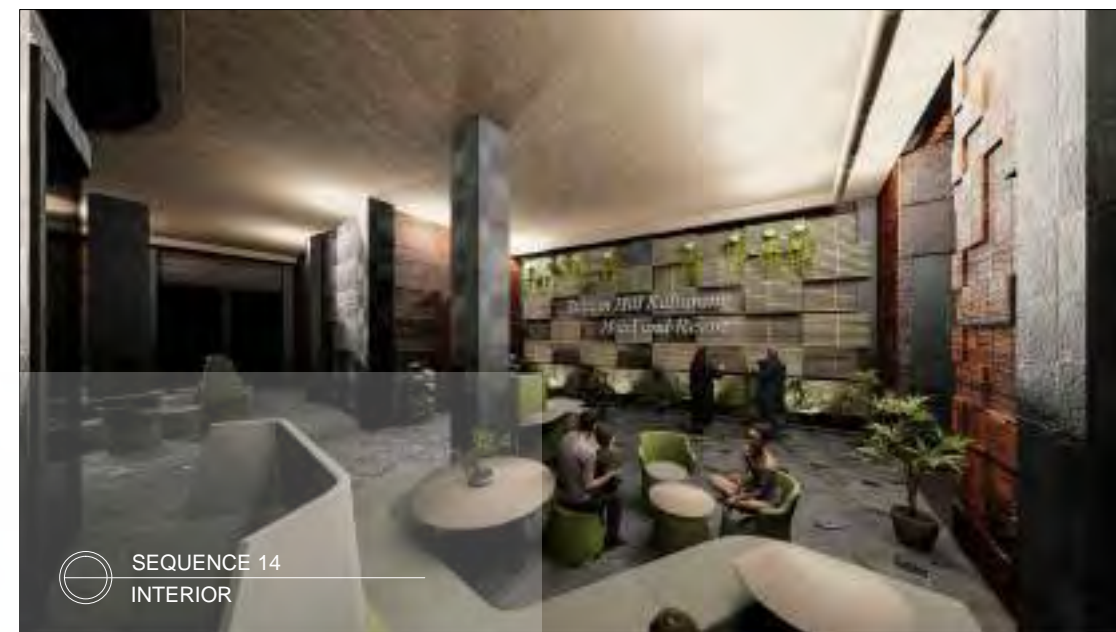
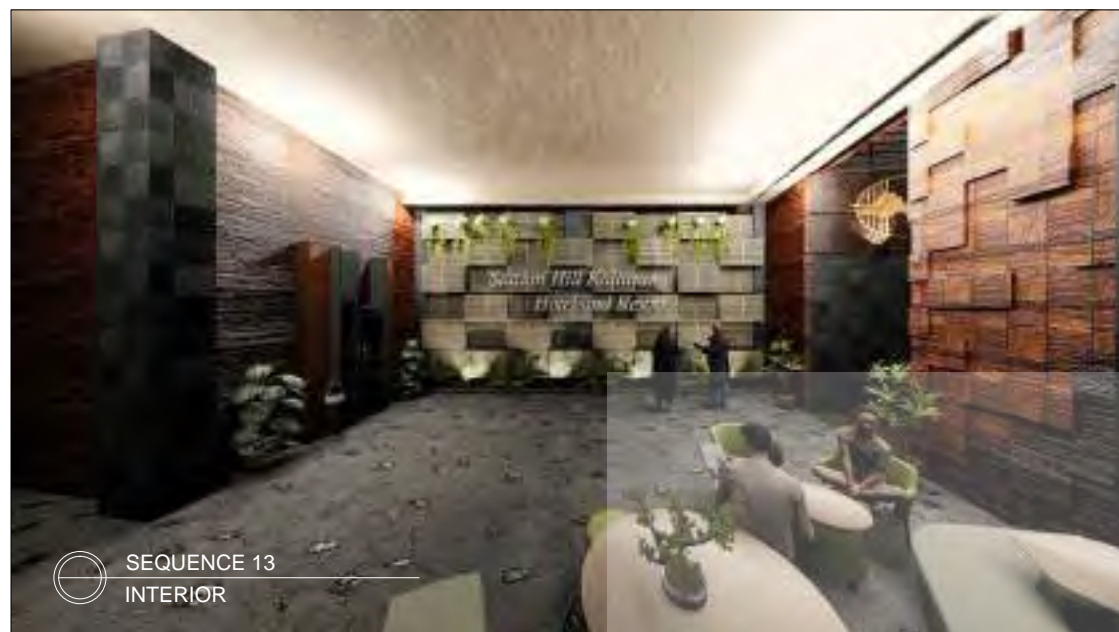

UNIVERSITAS
MERCU BUANA



**UNIVERSITAS
MERCU BUANA**
FAKULTAS TEKNIK
PROGRAM STUDI ARSITEKTUR

PERANCANGAN ARSITEKTUR AKHIR
PERIODE 08
HOTEL & VILLA

Nama :
WENDI AZZARAHWANI I
Nim :
41216210015

Judul Proyek :
STATION HILL KALIURANG
Tema :
ARSITEKTUR VERNAKULAR

Skala :
Judul Gambar :
SEQUENCE 13-16
Dosen Pembimbing :
RONA FIKA JAMILLA ST., MT

Nomor Gambar :
Paraf :

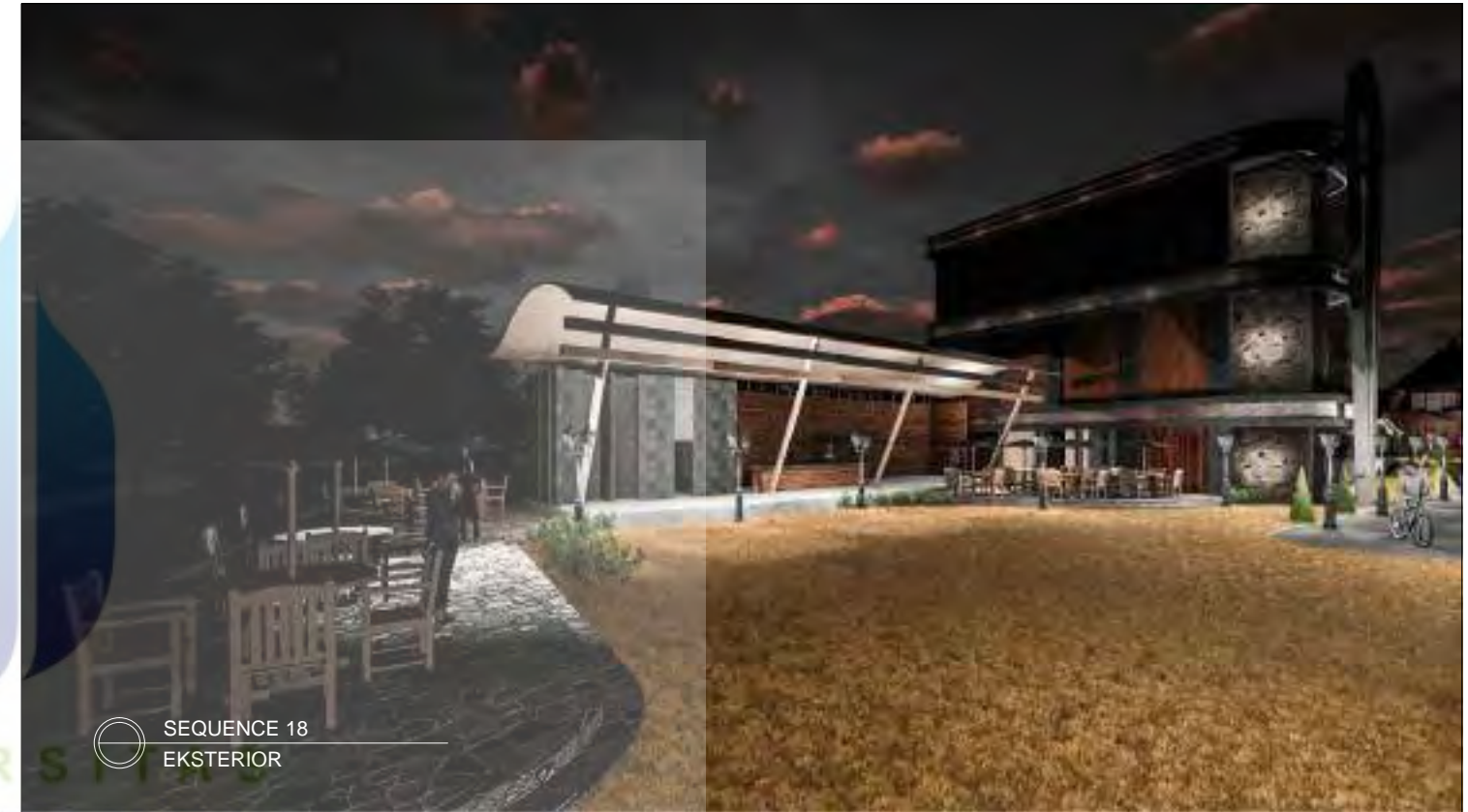

UNIVERSITAS
MERCU BUANA



**UNIVERSITAS
MERCU BUANA**
FAKULTAS TEKNIK
PROGRAM STUDI ARSITEKTUR

PERANCANGAN ARSITEKTUR AKHIR
PERIODE 08
HOTEL & VILLA

Nama :
WENDI AZZARAHWANI I
Nim :
41216210015

Judul Proyek :
STATION HILL KALIURANG
Tema :
ARSITEKTUR VERNAKULAR

Skala :

Judul Gambar :
SEQUENCE 17-18

Dosen Pembimbing :
RONA FIKA JAMILLA ST., MT

Nomor Gambar :

Paraf :

LEMBAR PENGESAHAN

Dengan ini dinyatakan bahwa:

Nama : Wendi Azzarahwani Islamuddin
NIM : 41216210015
Judul Tugas Akhir : Perancangan Hotel Dan Villa “Station Hill Kaliurang”

Telah menyelesaikan kegiatan dan laporan Tugas Akhir sebagai salah satu persyaratan kelulusan dalam mata kuliah Tugas Akhir di Program Studi Arsitektur Universitas Mercu Buana.

Bekasi, 2021

Mengesahkan,

Dosen Pembimbing

Kodinotor Tugas Akhir



Rona Fika Jamila, ST., MT.



Rona Fika Jamila, ST., MT.

Ketua Prodi Arsitektur



Dr. Ars. Ir. Joni Hardi, MT.

	SURAT KETERANGAN HASIL SIDANG TUGAS AKHIR PROGRAM STUDI ARSITEKTUR FAKULTAS TEKNIK UNIVERSITAS MERCU BUANA	Q
--	---	----------

No.Dokumen	010 423 4 47 00	Distribusi				
Tgl. Efektif	7 MARET 2005					

Berdasarkan hasil Sidang Tugas Akhir Periode ke 8 Tahun Akademik 2020/2021 semester gasal pada hari ini Senin Tanggal 25 Januari 2021 13.00-17.00 maka mahasiswa berikut ini :

Nama : Wendi Azzarahwani Islamuddin
 NIM : 41216210015
 Judul Skripsi : Perancangan Hotel dan Restoran di Kaliurang
 Pembimbing : Rona Fika Jamila, ST., MT

dinyatakan :

- Lulus Langsung**, dengan nilai
 Lulus Melengkapi, dengan nilai 75,6 (B+)
 Perbaikan
 Tidak Lulus

Ketua dan Anggota Dewan Penguji :



1. Rona Fika Jamila, ST., MT



2. Abraham Seno Bachrun, PhD



3. Mona Anggiani, ST., MT

LEMBAR PENGESAHAN TUGAS AKHIR MELENGKAPI/PERBAIKAN

Pembimbing/Ketua Sidang/Penguji I

Penguji II



Rona Fika Jamila, ST., MT

Koordinator Tugas Akhir

UNIVERSITAS
MERCU BUANA

Abraham Seno Bachrun, PhD

Penguji III





Rona Fika Jamila, ST., MT

Mona Anggiani, ST., MT

Catatan :

- Lembar Pengesahan Tugas Akhir Melengkapi/Perbaikan ini ditanda tangani apabila mahasiswa telah melengkapi/memperbaiki laporan Tugas Akhir sesuai catatan Dewan Penguji pada saat Sidang laporan Tugas Akhir
- Lembar Pengesahan ini harus telah ditandatangani oleh Pembimbing, Penguji dan Ketua Sidang pada laporan Tugas Akhir yang telah dilengkapi/diperbaiki dikumpulkan.
- Jadwal pengumpulan laporan Tugas Akhir Melengkapi tanggal **6 Februari 2021** maksimum jam 16.⁰⁰ WIB. Jadwal pengumpulan laporan tugas akhir Perbaikan tanggal **16 Februari 2021** maksimum jam 16.⁰⁰ WIB.
- Apabila mahasiswa tidak memasukkan laporan Tugas Akhir Melengkapi/Perbaikan sesuai jadwal yang telah ditetapkan, maka status kelulusannya diturunkan satu tingkat ke bawah.

		SURAT KETERANGAN BEBAS PERPUSTAKAAN (SKBP)			
No. Dokumen	062.423.4.04.00	Distribusi			
Tgl. Efektif	7 MARET 2005				

Yang bertanda tangan dibawah ini menyatakan bahwa :

Nama : Wendi Azzarahwani Islamuddin
 NIM : 41216210015
 Fakultas / Program Studi : TEKNIK/ARSITEKTUR
 Alamat : Cibubur City Kluster Green View Blok D1 No. 11

Adalah benar yang bersangkutan SUDAH **TIDAK** MEMPUNYAI PINJAMAN KOLEKSI DAN INVENTARIS LAINNYA di UPT. Perpustakaan. Demikian Surat Keterangan ini dibuat agar dapat dipergunakan sebagaimana mestinya.

Jakarta, 05 Feb 2021
 UPT. Perpustakaan



(Siti Maisyaroh, S.Hum)

 UNIVERSITAS
MERCU BUANA



UNIVERSITAS
MERCU BUANA

KARTU ASISTENSI FAKULTAS TEKNIK

NAMA : WENDI AZARAHWANI I **MATA KULIAH** : TUGAS AKHIR (Lulus Melengkapi)
NIM : 41216210015 **SMT/THN.AKAD** : 9
FAK/JUR : TEKNIK ARSITEKTUR **DOSEN** : RONA FIKA JAMILA ST., MT

NO.	TGL	KETERANGAN	PARAF	NO.	TGL	KETERANGAN	PARAF
1	05/02 / 2021	 ASISTENSI KE-1					
2	12/02 / 2021	 ASISTENSI KE-2					

FORM JADWAL DAN CHECKLIST PRODUK TUGAS AKHIR ARSITEKTUR 84

Nama: Wendi Azzarahwan Ismailuddin

Konamirip: Rona Fika Jamila ST, MT

NIM: 41216210015

Judul: PAA Villa dan Hotel Kallurang

Mohon Bpk./Ibu pembimbing TIDAK memberikan paraf apabila produk yang diminta belum layak

PARAF PEMBIMBING	KEGIATAN																TANGGAL TARGET (Sesi PAJ)			
		1	2	3	4	5	6	7	8	9	10	11	12	13	14	15		LIAS	6	
		31 Agt - 5 Sep	7 Sep - 12 Sep	14 Sep - 19 Sep	21 Sep - 26 Sep	28 Sep - 3 Okt	30 Okt - 19 Okt	22 Okt - 31 Okt	1 Nov - 14 Nov	16 Nov - 21 Nov	23 Nov - 30 Nov	30 Nov - 5 Des	7 Des - 12 Des	14 Des - 19 Des	21 Des - 26 Des	28 Des - 2 Jan	4 Jan - 9 Jan	11 Jan - 16 Jan	18 Jan - 23 Jan	
A. PERSIAPAN																				
	Briefing/persiapan prasyarat																			22 Agustus 2020
B. PROPOSAL																				Minimal Asistensi 2
f	Latar belakang																			15 Oktober 2020 17 Oktober 2020
f	Tanggapan terhadap EAK																			
f	Tinjauan pustaka/studi banding literatur																			
f	Programming dan Analisa Tapak																			
	Konsep Perancangan																			
C. PRO DESAIN																				Minimal Asistensi 2
f	Rencana massa																			19 Nov 2020 21 Nov 2020
f	Sudut massa terhadap tapak																			
f	Perencanaan tapak																			
f	Maket dan perencanaan tapak di lingkungan																			
	REVIEW 1																			
D. PENGEMBANGAN DESAIN																				
f	Danah																			Minimal Asistensi 2
f	Tapak (Handmade/full warna)																			
f	Potongan																			
E. PENGEMBANGAN DESAIN II																				Minimal Asistensi 2
f	Aksonometri struktur (kolom, balok, pondasi, atap)																			10 Desember 2020 12 Desember 2020
f	Aksonometri skematik struktur dan MEP																			
f	Aksonometri Arsitektural seluruh blok massa bangunan																			
F. FINILISASI RANCANGAN																				Minimal Asistensi 2
f	Detail arsitektural (batal, emaman, dll), minimal 5																			31 Desember 2020 2 Januari 2021
f	Perspektif interior (minimal 3 ruang utama)																			
f	Perspektif scene SIANG + MALAM, minimal 4																			
f	Sequence minimal 4																			
G. DISPLAY																				
	Video animasi di YouTube																			11 - 16 Januari 2021
	Kolase gambar desain di Instagram																			
	Pameran PAA (bagian dari pameran)																			
H. PERSETUJUAN LAYAKKUT SIDANG																				
	Cetak/Cetak semua produk gambar A3, 3 eksemplar																			16 Januari 2021
	Cetak/Cetak semua produk laporan perancangan A4, 3 eksemplar																			
	PENGUMPULAN SEMUA PRODUK GAMBAR (Di luar Maket + Banner A2)																			18 Januari 2021
I. SIDANG AKHIR (tanggal masuk tentatif)																				18 Januari 2021
	Batas akhir pengumpulan "Lulus Melengkap"																			2 minggu sebelum sidang
	Batas akhir pengumpulan "Lulus Perbaikan"																			4-6 minggu setelah sidang

 MERCU BUANA	FORMULIR VERIFIKASI DATA
---	---------------------------------

No. Dokumen	02-1.04.39.00	Distribusi				
Tgl. Eredif						

BIODATA MAHASISWA		KETERANGAN		
		Sudah Sesuai	Perbaikan	
Nomor Induk Mahasiswa (NIM)		41218210015	✓	
Nama Lengkap Mahasiswa (Sesuai dengan penulisan pada KTP)		Wendi Azzarahwani Islamuddin	✓	
Tempat, Tanggal Lahir (Sesuai dengan penulisan pada KTP)		Surabaya, 27 Februari 1996	✓	
Nomor Kartu Tanda Penduduk (KTP)		3171052702981001	✓	
Nama Ibu Kandung		Wiwiek Endayani	✓	
Jenis Kelamin		Laki - Laki	✓	
Alamat Tempat Tinggal	Jalan	Cibubur City Kluster Green View Blok D1 No. 11	✓	
	Kelurahan	Nagrak	✓	
	Kecamatan	Gn Putri	✓	
	Kota/Kab.	Kota Bogor	✓	
	Provinsi	Jawa Barat	✓	
	Kodepos	16000	✓	
Program Studi		Arsitektur	✓	
Judul TA (Laporan Magang/ Skripsi/ Tesis/ Disertasi)		Perancangan Hotel dan Restoran di Kaliurang	✓	
Dosen Pembimbing		Rona Fika Jamila, ST, MT	✓	

* Apabila terdapat perbedaan penulisan nama lengkap mahasiswa dan tempat, tanggal lahir pada KTP dengan dokumen lain seperti (jajah terakhir, akte kelahiran, Kartu Keluarga, maupun surat Keputusan Pengabdian), harap konfirmasi ke BAP pada nomor telepon : 021-5840816, Ext. 2465 dan nomor chat WA : 0851 9726 3388

Dengan ini saya menyatakan, bahwa

1. Data-data tersebut di atas telah sesuai dan saya menyetujui untuk digunakan pada jajah dan transkrip akademik yang akan dikeluarkan Universitas Mercu Buana serta untuk kepentingan pelaporan PODIKTI.
2. Apabila dikemudian hari terjadi ketidaksesuaian, maka saya bersedia bertanggung jawab dan tidak akan menuntut pihak universitas atau pihak manapun untuk perbaikan.

Jakarta, 04-02-21

Mengelaborasi dan menyetujui,



WENDI AZZARAHWANI I.
(Nama Lengkap dan tanda tangan)

Note:

- Dokumen ini diserahkan paling lambat dihari yang sama saat menyerahkan perbaikan tugas akhir ke program studi.
- Berilah tanda cek list (✓) apabila data sudah sesuai.

**LEMBAR KONVERSI MATA KULIAH
KURIKULUM 2013 KE KURIKULUM 2017**

FAKULTAS : Teknik
PROGRAM STUDI : Teknik Arsitektur
JENJANG PENDIDIKAN : Sarjana (S1)

Nama : Wendi Azzarahwani Islamuddin
NIM : 41216210015

NO.	KODE	MATAKULIAH	SKS	NO.	KODE	MATAKULIAH	SKS	Matkul yg sudah diambil
KURIKULUM 2013				KURIKULUM 2017				
				Semester 1				
1	90002	Pendidikan Agama Islam	2	1	U001700001/2/3/4/5	Agama	2	C+
2	90037	Pancasila	2	2	U001700006	Pancasila	2	B
3	90006	Bahasa Inggris I	3	3	U001700013	Bahasa Inggris I	3	B+
4	12066	Estetika Bentuk Arsitektur	3	4	W121700002	Estetika Bentuk Arsitektur	3	C+
5	12003	Menggambar Arsitektur	3	5	W121700001	Pengantar Arsitektur	3	C+
6	12048	Perancangan Arsitektur Dasar (PAD)	6	6	W121700003	Perancangan Arsitektur Dasar (PAD)	3	B
7	12005	Prinsip Struktur dan Konstruksi	3	7	W121700004	Studio Perancangan Arsitektur Dasar (SPAD)	3	B
				8	W121700018	Struktur dan Konstruksi Dasar (SKD)	3	B
				Jumlah			22	
				Semester 2				
8	90029	Kewirausahaan I	3	1	U001700010	Kewirausahaan I	3	B+
9	90007	Bahasa Inggris II	3	2	U001700014	Bahasa Inggris II	3	C+
10	90001	Aplikasi Komputer	3	3	W121700025	Bahan Bangunan	3	C
11	12049	Tapak dan Lingkungan	3	4	W121700026	Perancangan Tapak	3	A
12	12007	Perancangan Arsitektur I (PA I)	6	5	W121700005	Perancangan Arsitektur I (PA I)	3	A
13	12050	Struktur dan Konstruksi I	3	6	W121700006	Studio Perancangan Arsitektur I (SPA I)	3	B+
				7	W121700019	Struktur dan Utilitas I (SU I)	3	B+
				Jumlah			21	
				Semester 3				
14	90044	Bahasa Inggris III (Jalur I)	3	1	F021700001	English for Engineering I (Jalur I)	3	A
15	90024	Kewirausahaan II (Jalur II)	3	2	U001700011	Kewirausahaan II (Jalur II)	3	B
16	90004	Etik UMB	2	3	U001700009	Etik UMB	2	B
17	12052	Arsitektur Vernakular Indonesia	3	4	W121700027	Arsitektur Nusantara	3	C+
18	12014	Fisika Bangunan	3	5	F021700006	Fisika	3	C
19	12012	Perancangan Arsitektur II (PA II)	6	6	W121700007	Perancangan Arsitektur II (PA II)	3	B+
20	12051	Struktur dan Konstruksi II	3	7	W121700008	Studio Perancangan Arsitektur II (SPA II)	3	B
				8	W121700020	Struktur dan Utilitas II (SU II)	3	B
				Jumlah			20	
				Semester 4				
21	90027	Bahasa Inggris IV (Jalur I)	3	1	F021700002	English for Engineering II (Jalur I)	3	B
22	90025	Kewirausahaan III (Jalur II)	3	2	U001700012	Kewirausahaan III (Jalur II)	3	B
23	12067	Sejarah Arsitektur Dunia	3	3	W121700028	Sejarah Arsitektur Dunia	3	C+
24	12072	Komputasi Teknologi Bangunan	3	4	W121700029	Arsitektur Digital	3	B
25	12065	Aspek Hukum dan Etika Profesi	3	5	W121700030	Perencanaan Permukiman	3	C+
26	12022	Perencanaan Permukiman	3	6	W121700009	Perancangan Arsitektur III (PA III)	3	B+
27	12016	Perancangan Arsitektur III (PA III)	6	7	W121700010	Studio Perancangan Arsitektur III (SPA III)	3	B
28	12053	Struktur dan Konstruksi III	3	8	W121700021	Struktur dan Utilitas III (SU III)	3	B
				Jumlah			21	
				Semester 5				
29	81004	Manajemen Konstruksi	3	1	W121700035	Manajemen Konstruksi	3	C+
30	90008	Bahasa Indonesia	3	1	U001700008	Bahasa Indonesia	3	B
31	12025	Arsitektur Kota	3	2	W121700031	Arsitektur Kota	3	C+
32	12019	Perancangan Arsitektur IV (PA IV)	6	3	W121700011	Perancangan Arsitektur IV (PA IV)	3	B+
33	12020	Teknologi Bangunan Bentang Lebar MK Pilihan I:	3	4	W121700012	Studio Perancangan Arsitektur IV (SPA IV)	3	B
34	12058	Arsitektur Perilaku	3	5	W121700022	Struktur dan Utilitas IV (SU IV)	3	B
35	12071	Tata Cahaya Arsitektur	3			MK Pilihan I:	3	
36	12057	Arsitektur Hemat Energi	3			P121700001	Arsitektur Perilaku	
37	12061	Manajemen Estat	3			P121700007	Tata Cahaya Arsitektur	
38	81006	Feng Shui dalam Arsitektur	3			P121700008	Bangunan Hemat Energi	
39	-	-	3			P121700012	Pengantar Real Estate	
40	-	-	3			P121700004	Feng Shui dalam Arsitektur	
41	-	-	3			P121700003	Teknik Komunikasi Arsitektur	
42	12060	Peremajaan Kota	3			P121700021	Arsitektur Timur	
						P121700020	Sejarah Arsitektur Kota	
						P121700014	Peremajaan Kota	
						P121700017	Penilaian Kelaikan Bangunan (Skema Sertifik. I)	C
				Jumlah			18	
				Semester 6				
43	90003	Kewarganegaraan	2	1	U001700007	Kewarganegaraan	2	C+
44	12054	Metodologi Penelitian Arsitektur	3	3	W121700032	Metodologi Penelitian Arsitektur	3	C+
45	12023	Perancangan Arsitektur V (PA V)	6	4	W121700013	Perancangan Arsitektur V (PA V)	3	B+
46	12024	Teknologi Bangunan Bertingkat Tinggi	3	5	W121700014	Studio Perancangan Arsitektur V (SPA V)	3	C+
				6	W121700023	Struktur dan Utilitas V (SU V)	3	C+
						Mata Kuliah Pilihan II:	3	
47	-	-	3			P121700019	Perencanaan Ruang Publik	
48	12030	Konservasi dalam Arsitektur	3			P121700013	Konservasi dalam Arsitektur	
49	12035	Arsitektur Islam	3			P121700002	Arsitektur Islam	
50	12070	Sosiologi Arsitektur	3			P121700009	Perencanaan Arsitektur Perumahan	

**LEMBAR KONVERSI MATA KULIAH
KURIKULUM 2013 KE KURIKULUM 2017**

FAKULTAS : Teknik
PROGRAM STUDI : Teknik Arsitektur
JENJANG PENDIDIKAN : Sarjana (S1)

Nama : Wendi Azzarahwani Islamuddin
NIM : 41216210015

NO.	KODE	MATAKULIAH	SKS	NO.	KODE	MATAKULIAH	SKS	Matkul yg sudah diambil
KURIKULUM 2013				KURIKULUM 2017				
51	12033	Arsitektur Tropis		7	P121700009	Arsitektur Tropis	6	C & B
52	12055	Perencanaan Biaya Konstruksi			P121700010	Perencanaan Biaya Proyek		
53	12069	Antropologi Arsitektur			P121700011	Teknologi Bangunan Pracetak		
54	12073	Kajian Morfologi Kota			P121700015	Morfologi Kota		
55	12059	Arsitektur dan Pariwisata			P121700016	Arsitektur dan Pariwisata		
					P121700018	Perencanaan Tata Bangunan dan Lingkungan (Skema Sertifikasi II)		
					Jumlah		19	
				Semester 7				
56	12062	Seminar Arsitektur	5	1	W121700033	Seminar Arsitektur	5	B+
57	12063	Praktik Profesi	3	2	W121700034	Praktik Profesi	3	B+
58	12027	Perancangan Arsitektur (PA VI)	6	3	W121700015	Perancangan Arsitektur VI (PA VI)	3	A & B+
				4	W121700016	Studio Perancangan Arsitektur VI (SPA VI)	3	
59	12068	Teknologi Sistem Bangunan	3	5	W121700024	Struktur dan Utilitas VI (SU VI)	3	C+
					Jumlah		17	
				Semester 8				
60	12064	Perancangan Arsitektur Akhir (PAA)	6	1	W121700017	Tugas Akhir	6	V
					Jumlah		6	
					Jumlah SKS keseluruhan			

Kode W, wajib diambil

Kode P utk Arsitektur jika KWU sudah 3 sks semua maka yang wajib hanya 2 matkul, jika Kwu 1 masih 2 sks maka yang wajib diambil 3 matkul

Untuk English For Engineering dan Kwu 2 dan 3, wajib pilih salah satu

SKS keseluruhan harus berjumlah minimal 144

UNIVERSITAS
MERCU BUANA