

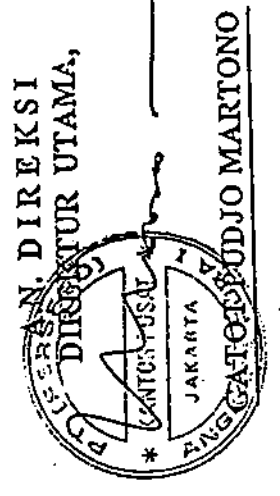

LAMPIRAN KEPUTUSAN DIREKSI  
 PT (PERSERO) ANGKASA PURA I  
 NOMOR : KEP.40/OM.00/2002  
 TANGGAL : 23 JULI 2002

ORGANISASI KANTOR CABANG PT (PERSERO) ANGKASA PURA I  
 BANDAR UDARA NGURAH RAI - BALI

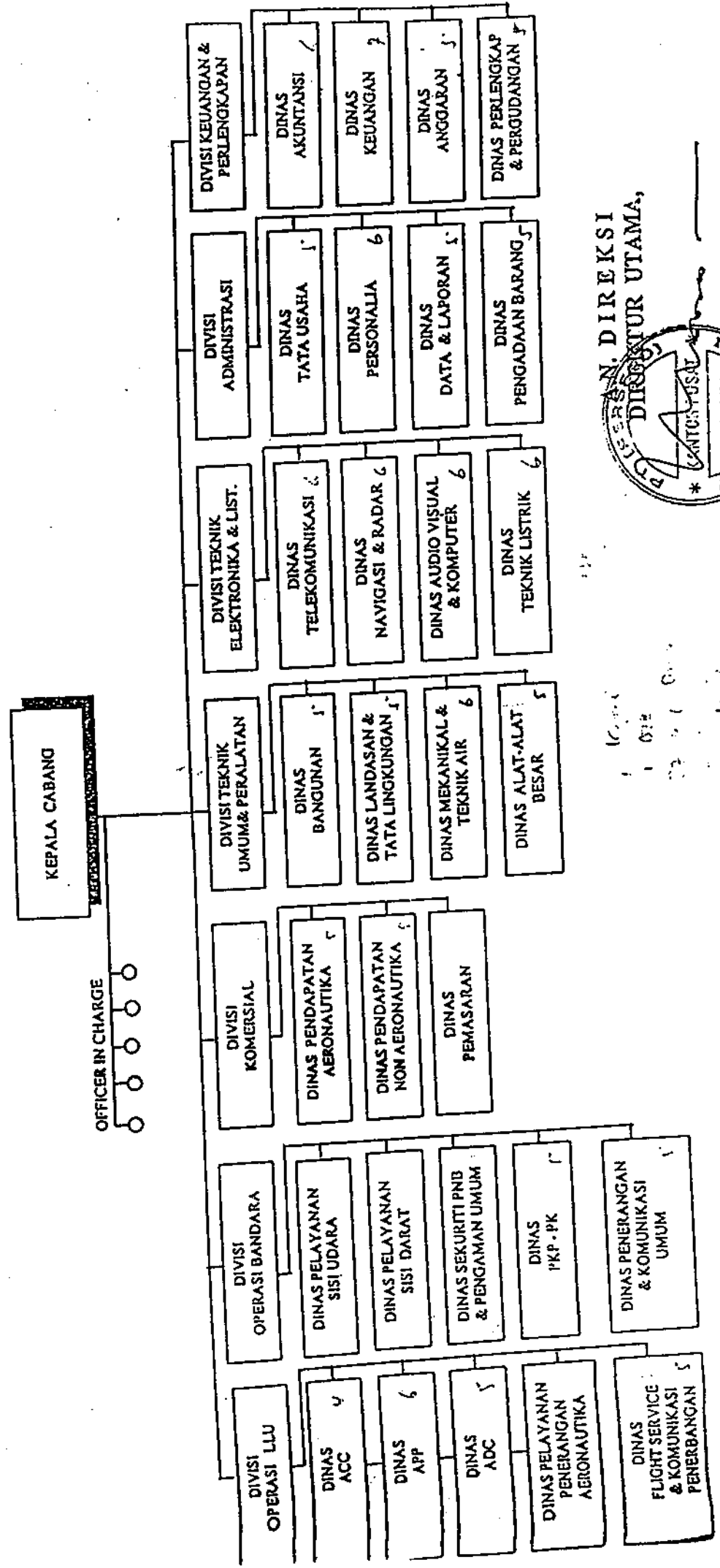

PT (PERSERO) NASIONAL  
 NOMOR : KEP.1407/OM/00/1996  
 TANGGAL : 24 Desember 1996

LEMBAGA CENDASIA DAN TEKNOLOGI (LEMBIG) -  
 ANGGARAN PUSA I AIRNASI UDARA SEPULUH  
 BILION

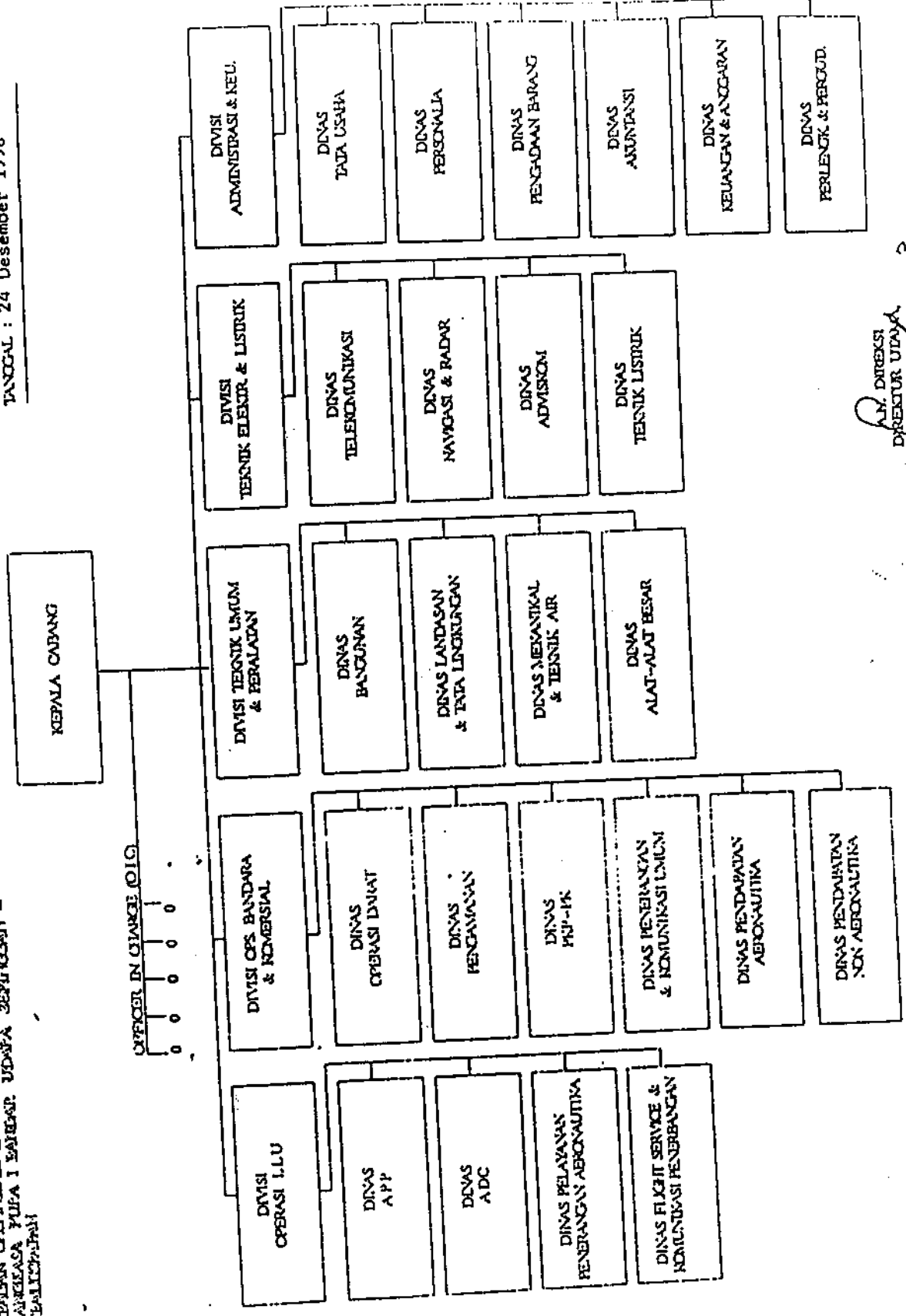

A.J. DIREKSI  
 DIREKTUR UDARA  
 DEPARTEMEN PERHUBUNGAN  
 NIP. 714002 P

PT (PERSERO) ANGKASA PURA I  
 NOMOR : KEP. 1409/OM.00/1996  
 TANGGAL : 24 Desember 1996

LEMBAGA ORGANISASI PARTNER CABANG PT (PERSERO)  
 ANGKASA PURA I BANDAR UDARA SAM RATULANGI -  
 MANADO, STANGSI/MDR KOKIK - BANGALIMASIH DAN  
 ADISUTITITO - YOGYAKARTA.

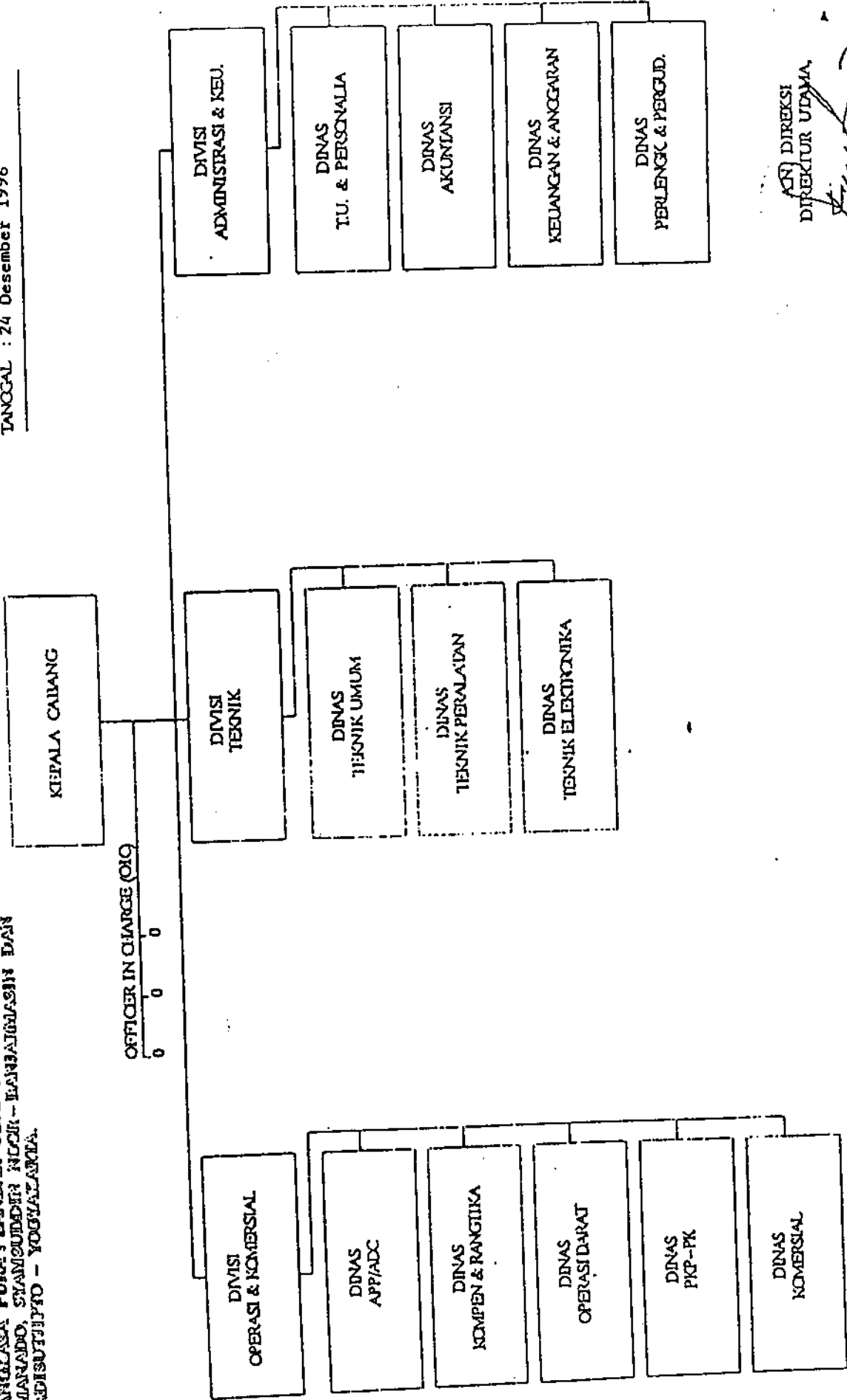

AN DIREKSI  
 DIREKTUR UDARA

*[Handwritten Signature]*

Des. IL FACHRI ZAINUDDIN  
 NIP. 7140002 F

**LEMBAR EVALUASI PROGRAM PELATIHAN**

**Pengajar :**

Cara Pengisian : Beri tanda (X) pada kolom yang tersedia  
1 = Rendah 5-6 = Sedang 10 = Tinggi

Harap Dikembalikan

	Rendah	Tinggi
<b>1. Apakah Program Pelatihan Ini</b>	1 2 3 4 5 6 7 8 9 10	
a. Menarik	<input type="checkbox"/> <input type="checkbox"/> <input type="checkbox"/> <input type="checkbox"/> <input type="checkbox"/> <input type="checkbox"/> <input type="checkbox"/> <input type="checkbox"/> <input type="checkbox"/> <input type="checkbox"/>	1 2 3 4 5 6 7 8 9 10
b. Fleksibel	<input type="checkbox"/> <input type="checkbox"/> <input type="checkbox"/> <input type="checkbox"/> <input type="checkbox"/> <input type="checkbox"/> <input type="checkbox"/> <input type="checkbox"/> <input type="checkbox"/> <input type="checkbox"/>	1 2 3 4 5 6 7 8 9 10
c. Bermanfaat bagi pribadi	<input type="checkbox"/> <input type="checkbox"/> <input type="checkbox"/> <input type="checkbox"/> <input type="checkbox"/> <input type="checkbox"/> <input type="checkbox"/> <input type="checkbox"/> <input type="checkbox"/> <input type="checkbox"/>	1 2 3 4 5 6 7 8 9 10
d. Bermanfaat bagi perusahaan	<input type="checkbox"/> <input type="checkbox"/> <input type="checkbox"/> <input type="checkbox"/> <input type="checkbox"/> <input type="checkbox"/> <input type="checkbox"/> <input type="checkbox"/> <input type="checkbox"/> <input type="checkbox"/>	1 2 3 4 5 6 7 8 9 10
e. Relevan dengan pekerjaan	<input type="checkbox"/> <input type="checkbox"/> <input type="checkbox"/> <input type="checkbox"/> <input type="checkbox"/> <input type="checkbox"/> <input type="checkbox"/> <input type="checkbox"/> <input type="checkbox"/> <input type="checkbox"/>	
 <b>2. Apakah Materi Yang Diberikan</b>		
	1 2 3 4 5 6 7 8 9 10	
a. Tepat	<input type="checkbox"/> <input type="checkbox"/> <input type="checkbox"/> <input type="checkbox"/> <input type="checkbox"/> <input type="checkbox"/> <input type="checkbox"/> <input type="checkbox"/> <input type="checkbox"/> <input type="checkbox"/>	1 2 3 4 5 6 7 8 9 10
b. Mudah dipahami	<input type="checkbox"/> <input type="checkbox"/> <input type="checkbox"/> <input type="checkbox"/> <input type="checkbox"/> <input type="checkbox"/> <input type="checkbox"/> <input type="checkbox"/> <input type="checkbox"/> <input type="checkbox"/>	1 2 3 4 5 6 7 8 9 10
c. Menarik	<input type="checkbox"/> <input type="checkbox"/> <input type="checkbox"/> <input type="checkbox"/> <input type="checkbox"/> <input type="checkbox"/> <input type="checkbox"/> <input type="checkbox"/> <input type="checkbox"/> <input type="checkbox"/>	1 2 3 4 5 6 7 8 9 10
d. Bermanfaat	<input type="checkbox"/> <input type="checkbox"/> <input type="checkbox"/> <input type="checkbox"/> <input type="checkbox"/> <input type="checkbox"/> <input type="checkbox"/> <input type="checkbox"/> <input type="checkbox"/> <input type="checkbox"/>	1 2 3 4 5 6 7 8 9 10
e. Dapat diterapkan	<input type="checkbox"/> <input type="checkbox"/> <input type="checkbox"/> <input type="checkbox"/> <input type="checkbox"/> <input type="checkbox"/> <input type="checkbox"/> <input type="checkbox"/> <input type="checkbox"/> <input type="checkbox"/>	

**3. Instruktur**

Rendah

Tinggi

1 2 3 4 5 6 7 8 9 10

a. Sasaran pembelajarannya jelas

1 2 3 4 5 6 7 8 9 10

b. Mudah dipahami

1 2 3 4 5 6 7 8 9 10

c. Penyajiannya menarik

1 2 3 4 5 6 7 8 9 10

d. Menarik minat peserta untuk ingin tahu lebih lanjut

1 2 3 4 5 6 7 8 9 10

e. Sikap sebagai fasilitator

**4. Peralatan/Perlengkapan**

1 2 3 4 5 6 7 8 9 10

a. Sesuai kebutuhan

1 2 3 4 5 6 7 8 9 10

b. Tersedia dalam jumlah cukup

1 2 3 4 5 6 7 8 9 10

c. Dapat dioperasikan dengan baik

1 2 3 4 5 6 7 8 9 10

d. Membantu proses pembelajaran

**5. Komentar :**

---

---

---

---

---

Terima kasih, mohon lembar ini dikembalikan kepada kami

Lembar Evaluasi Administrator Pelatihan

Pelatihan :

Pengajar :

Mata Pelajaran :

1. Mutu program pelatihan :
2. Mutu materi pelatihan :
3. Mutu instruktur :
4. Mutu perlengkapan & peralatan :
5. Mutu keseluruhan program :

Cara Penilaian : Angka 0 paling rendah Angka 10 paling tinggi
--

**Model Summary**

Model	R	R Square	Adjusted R Square	Std. Error of the Estimate	Change Statistics				
					R Square Change	F Change	df1	df2	Sig. F Change
1	.081 <sup>a</sup>	.007	.006	7.1590	.007	15.282	1	2305	.000
2	.115 <sup>b</sup>	.013	.012	7.1369	.007	15.256	1	2304	.000

a. Predictors: (Constant), Mutu Pengajaran Instruktur

b. Predictors: (Constant), Mutu Pengajaran Instruktur, Mutu Perlengkapan Dan Peralatan Pelatihan

**ANOVA<sup>c</sup>**

Model		Sum of Squares	df	Mean Square	F	Sig.
1	Regression	783.198	1	783.198	15.282	.000 <sup>a</sup>
	Residual	118133.7	2305	51.251		
	Total	118916.9	2306			
2	Regression	1560.293	2	780.147	15.316	.000 <sup>b</sup>
	Residual	117356.6	2304	50.936		
	Total	118916.9	2306			

a. Predictors: (Constant), Mutu Pengajaran Instruktur

b. Predictors: (Constant), Mutu Pengajaran Instruktur, Mutu Perlengkapan Dan Peralatan Pelatihan

c. Dependent Variable: Prestasi Pelatihan

**Coefficients<sup>a</sup>**

Model		Unstandardized Coefficients		Standardized Coefficients	t	Sig.
		B	Std. Error	Beta		
1	(Constant)	72.766	.950		76.581	.000
	Mutu Pengajaran Instruktur	.465	.119	.081	3.909	.000
2	(Constant)	74.581	1.055		70.685	.000
	Mutu Pengajaran Instruktur	.986	.178	.172	5.524	.000
	Mutu Perlengkapan Dan Peralatan Pelatihan	-.772	.198	-.122	-3.906	.000

a. Dependent Variable: Prestasi Pelatihan



**Model Summary**

Model	R	R Square	Adjusted R Square	Std. Error of the Estimate	Change Statistics				
					R Square Change	F Change	df1	df2	Sig. F Change
1	.868 <sup>a</sup>	.753	.753	.5054	.753	7678.496	1	2521	.000
2	.888 <sup>b</sup>	.789	.788	.4675	.036	427.074	1	2520	.000

a. Predictors: (Constant), Mutu Pengajaran Instruktur

b. Predictors: (Constant), Mutu Pengajaran Instruktur, Mutu Perlengkapan Dan Peralatan Pelatihan

**ANOVA<sup>c</sup>**

Model		Sum of Squares	df	Mean Square	F	Sig.
1	Regression	1961.629	1	1961.629	7678.496	.000 <sup>a</sup>
	Residual	644.041	2521	.255		
	Total	2605.671	2522			
2	Regression	2054.960	2	1027.480	4701.657	.000 <sup>b</sup>
	Residual	550.710	2520	.219		
	Total	2605.671	2522			

a. Predictors: (Constant), Mutu Pengajaran Instruktur

b. Predictors: (Constant), Mutu Pengajaran Instruktur, Mutu Perlengkapan Dan Peralatan Pelatihan

c. Dependent Variable: Manfaat Pelatihan Bagi Angkasa Pura I dan SDM-nya

**Coefficients<sup>a</sup>**

Model		Unstandardized Coefficients		Standardized Coefficients	t	Sig.
		B	Std. Error	Beta		
1	(Constant)	2.440	.064		38.077	.000
	Mutu Pengajaran Instruktur	.706	.008	.868	87.627	.000
2	(Constant)	1.843	.066		27.945	.000
	Mutu Pengajaran Instruktur	.531	.011	.652	47.028	.000
	Mutu Perlengkapan Dan Peralatan Pelatihan	.258	.012	.287	20.666	.000

a. Dependent Variable: Manfaat Pelatihan Bagi Angkasa Pura I dan SDM-nya